

FIRMADO POR: Fº JAVIER ROMERO	REFERENCIA: PAELLERO 3 FUEGOS SERIE 100 SOBREMESA ESPEJOR:	A4
	NOMBRE DE PIEZA: PLL3100S	VERSIÓN: 12/08/2022 8:24:03 Escala 1:8
	Pol. Ind. Mantón de Manila M-3 Parc- 22 CP. 14940 CABRA (Cordoba) TLFNO: 957-52-54-64 FAX: 957-52-46-64	MATERIAL: PESO: 15611.82 gr

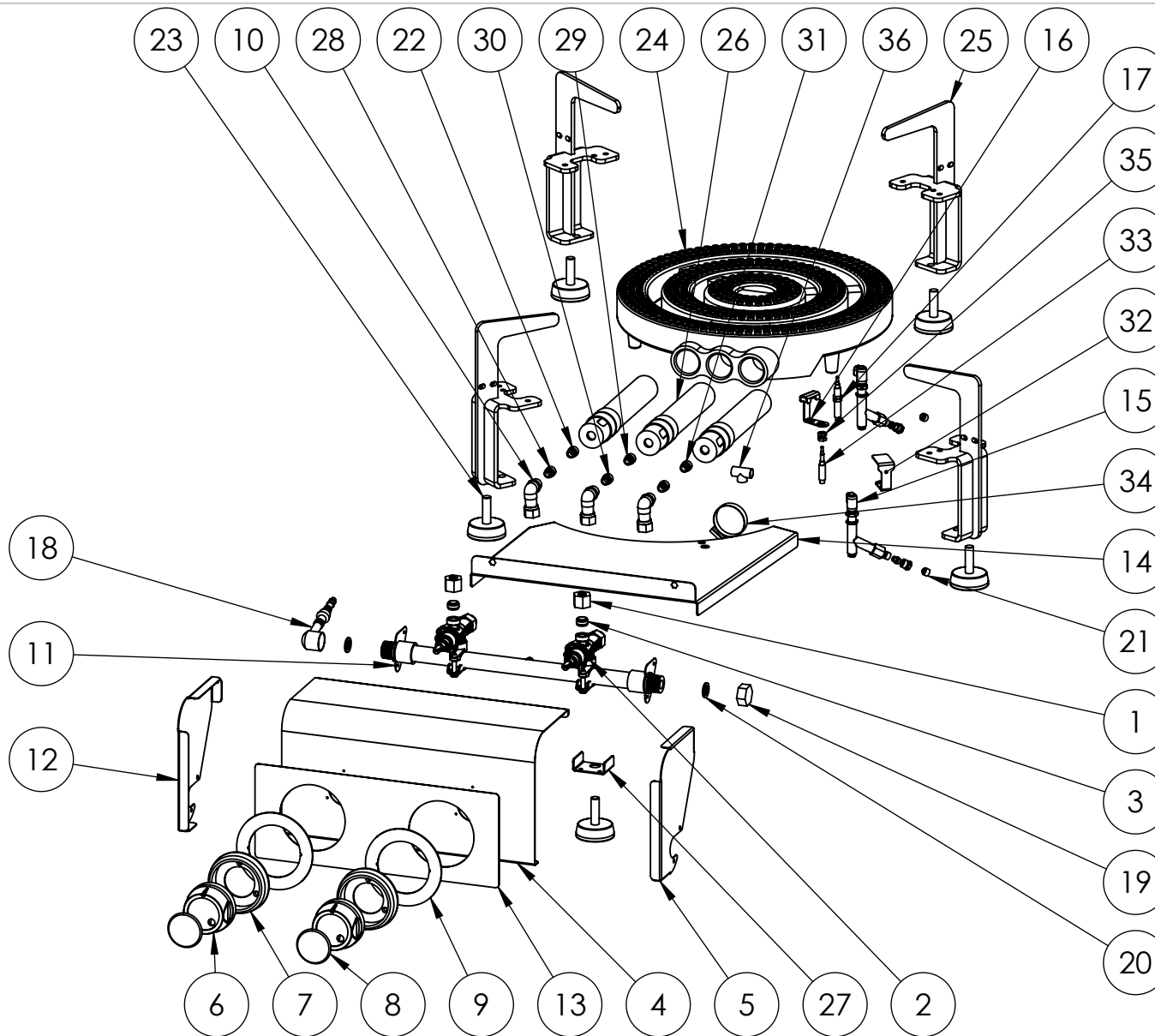

FIRMADO POR:
Fº JAVIER ROMERO

REFERENCIA: PAELLERO 3 FUEGOS SERIE 100 SOBREMESA **ESPEJOR:**

A4



NOMBRE DE PIEZA:
PLL3100S

VERSIÓN:
12/08/2022 8:24:03

Escala 1:8

Pol. Ind. Mantón de Manila M-3 Parc- 22
CP. 14940 CABRA (Cordoba)
TLFNO: 957-52-54-64 FAX: 957-52-46-64

MATERIAL:
PESO: 15611.82 gr

FECHA CREACIÓN:
08/09/2021

Hoja 2 de 3

N.º	N.º DE PIEZA	DESCRIPCIÓN	CANTIDAD
1	RACORD TUBO 10 LAT. HEX 19X15	110001896	2
2	VALVULA PEL21S+BD21(777058)	110002761	2
3	BICONO TUBO 10 LAT. 13,4X8	110001895	2
4	CHAPA CABEZAL PLL3100S	110005558	1
5	COSTADO DERECHO PLL2100S	110005555	1
6	MANDO 2018 EJE 8 POSICION 1	110004250	2
7	EMBELLECEDOR PLASTICO MANDO 2018	110004253	2
8	EMBELLECEDOR FRONTAL INOX SOLDADO	110004255S	2
9	EMBELLECEDOR INOX COCINA MANDO ARRIBA 2018	110004399	2
10	CONJUNTO PORTAINYECTOR M10x1 HORNO 2015	110002702	3
11	TUBO GAS PLL3100	110005560S	1
12	COSTADO IZQUIERDO PLL2100S	110005556	1
13	FRENTE PC PLL3100 322x123	110005562	1
14	SUJECCION FRENTE PLL3100S	110005557	1
15	CONJUNTO PILOTO AUTOLIMPIABLE G30 D0,20	110003152	2
16	SUJECCION PILOTO INTERNO PAELLERO	110005245	1
17	TERMOPAR 600mm M8 C-R	110003124	1
18	PORTAGOMA ANGULO 90° 1-2 GNAT+GBUT	110001256	1
19	TAPON LATON 1-2	110001254	1
20	JUNTA TECNOFREE(KLINGERIT)	110001257	2
21	INYECTOR D. 0,35mm G20 PILOTO AUTOLIMP SIT 160	110002853	2
22	INYECTOR GAS BUTANO 1,30 EX 11-M10X1	110003411	1
23	PATA NIVELADORA 10x40 PA6-30%FIBRA	110001919	5
24	QUEMADOR TRIPLE LIVA 38kW	110005237	1
25	PIE COMPLETO PAELLERO S100	110005551	4
26	VENTURI PAELLERO 19CM	110005626	3
27	SOPORTE PATA PAELLERO S100	110005550	1
28	INYECTOR GAS 0,85 EX 11-M10X1	110005271	1
29	INYECTOR GAS BUTANO 1,45 EX 11-M10X1	110003908	2
30	INYECTOR GAS BUTANO 1,10 EX 11-M10X1	110003412	1
31	INYECTOR GAS NATURAL 2,15 EX 11-M10X1	110004331	1
32	SUJECCION PILOTO EXTERNO PLL3100	110005627	1
33	TERMOPAR 2ª SERIE M8X1 L=320 CR	110001025	1
34	ABRAZADERA SIN FIN 32-50 M-M	110005629	1
35	TUERCA TERMOPAR STANDAR	110001179	2
36	T DE COBRE PARA TUBO DE 10mm	110002877	1

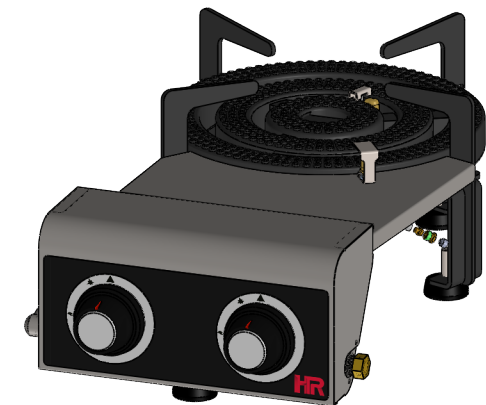

FIRMADO POR: Fº JAVIER ROMERO 	REFERENCIA: PAELLERO 3 FUEGOS SERIE 100 SOBREMESA ESPESOR: A4	VERSIÓN: 12/08/2022 8:24:03
	NOMBRE DE PIEZA: PLL3100S	Escala 1:8
Pol. Ind. Mantón de Manila M- 3 Parc- 22 CP. 14940 CABRA (Cordoba) TLFNO: 957-52-54-64 FAX: 957-52-46-64	MATERIAL: PESO: 15611.82 gr	FECHA CREACIÓN: 08/09/2021