

FIRMADO POR: Fº JAVIER ROMERO	REFERENCIA: PLC8100CRF	ESPESOR:	A4
	NOMBRE DE PIEZA: PLC8100CRF	MATERIAL: Material <sin especificar> PESO: 57808.73 gr	VERSIÓN: 05/07/2022 8:04:58
	Pol. Ind. Mantón de Manila M-3 Parc- 22 CP. 14940 CABRA (Cordoba) TLFNO: 957-52-54-64 FAX: 957-52-46-64		Escala 1:10 Hoja 1 de 3
FECHA CREACIÓN: 08/02/2021			

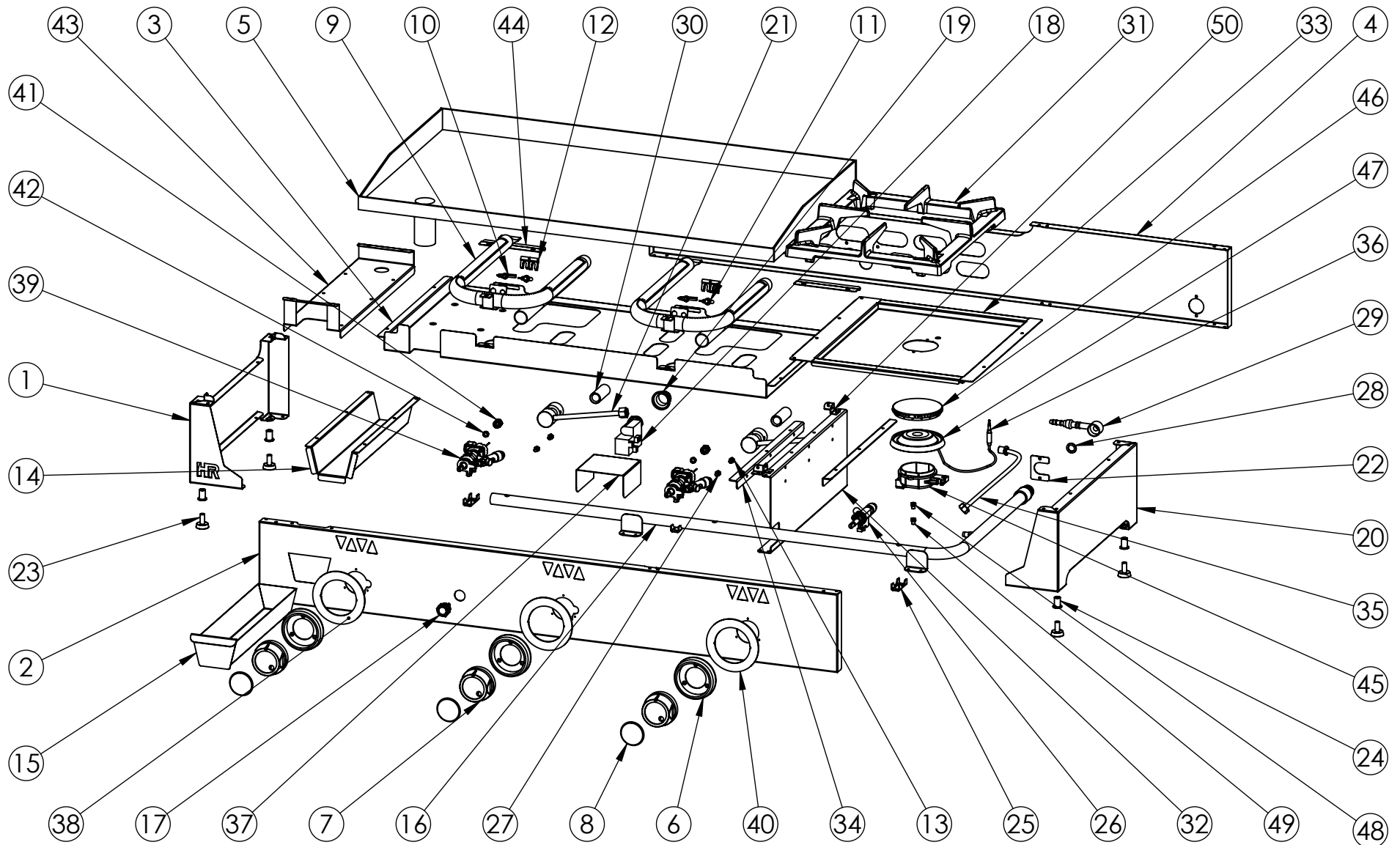

FIRMADO POR: Fº JAVIER ROMERO	REFERENCIA: PLC8100CRF	ESPESOR:	A4
	NOMBRE DE PIEZA: PLC8100CRF	MATERIAL: Material <sin especificar> PESO: 57808.73 gr	VERSIÓN: 05/07/2022 8:04:58 Escala 1:10
	Pol. Ind. Mantón de Manila M-3 Parc- 22 CP. 14940 CABRA (Cordoba) TLFNO: 957-52-54-64 FAX: 957-52-46-64		FECHA CREACIÓN: 08/02/2021

N.º DE ELEMENTO	N.º DE PIEZA	DESCRIPCIÓN	CANTIDAD
1	COSTADO IZQUIERDO PLANCHA 2021	110005176	1
2	FRENTE PLC800F 2021	110005321	1
3	FONDO PLC800 2021	110005274	1
4	RESPALDO PLC800F 2021	110005322	1
5	PALASTRO COMPLETO PLC80CR 2021	110005325	1
6	EMBELLECEDOR PLASTICO MANDO 2018	110004253	3
7	MANDO 2018 EJE 8 POSICION 2	110004251	3
8	EMBELLECEDOR FRONTAL INOX SOLDADO	110004255S	3
9	QUEMADOR PLANCHA 800 ECON 2018	110004162	2
10	TERMOPAR TIPO CLIP PLANCHAS 2018	110004230	2
11	BUJIA TIPO CLIP PLANCHAS 2018	110004229	2
12	CLIP SUJECCION BUJIA Y TERMOPAR	110004231	4
13	INYECTOR GAS BUTANO GPL RAP S01 2 M6X075D1,10	110001448	2
14	SOPORTE INTERIOR BANDEJA GRASA PLANCHA 2021	110005181	1
15	TIRADOR COMPLETO PLANCHA 2021	110005263	1
16	TUBO COMPLETO PLC800F 2021	110005324	1
17	PULSADOR PIEZO	110005162	1
18	CUERPO PIEZO 2021	110004326	1
19	TAPA CUERPO PIEZO	Incluido en 110004326	1
20	COSTADO DERECHO PLANCHA FOGON 2021	110005315	1
21	PORTAINYECTOR CON PIPING 375mm PLANCHAS 2018	110004228	2
22	SUJECCION CASQUILLO PLANCHA 2021	110005198	1
23	PIE DE GOMA D8mm H25mm ZINC	110001023	4
24	REMACHE ROSCA M8	110001106	4
25	BRIDA 2 TORN. RAMPA 1/2" GAS	110001027	3
26	GRIFO C-SEG 1 VIA C-JUNTA MOD SABAF 10	110001028	1
27	INYECTOR GAS NAT GPL T.C. 3,8 S02 M6X0,75 D.1,67	110003202	2
28	JUNTA TECNOFREE(KLINGERIT)	110001257	1
29	PORTAGOMA ANGULO 90° 1-2 GNAT+GBUT	110001256	1
30	VENTURI QUEMADOR PLC ECON	110004226	2
31	PARRILLA OMNIA 300X335mm ESMALTAD NEGRO MATE	110002707	1
32	CHAPA MEDIO PLANCHA FOGON 2021	110005318	1
33	BANDEJA PLANCHA FOGON 2021	110005354	1
34	ANGULO PLANCHA FOGON 2021	110005319	2
35	CONJUNTO TUBO CONEXION ALUMINIO AL QUEMADOR M-H PLC+F	110001032	1
36	TERMOPAR 2º SERIE M8X1 L=320 CR	110001025	1
37	PROTECTOR PIEZO PLANCHAS 2021	110005306	1
38	EMBELLECEDOR MANDO TERMOSTATICO PLANCHA 2021	110005349	2
39	TERMOSTATO SEG. 1 VIA	110003009	2
40	EMBELLECEDOR MANDO ABAJO COCINA BASIC 2018	110004354	1
41	TUERCA M13X1 VALVULA TERMOSTATICA 1 VIA	110004808	2
42	BICONO PARA TUBO DE 8	110001430	2
43	SUJECCION RECOGE GRASA PLC 2021	110005329	1
44	SUJECION BULBO TERMOSTATO	110001832	2
45	COPA RAP SERIE 6	110005603	1
46	DIFUSOR LATON RAPIDO SERIE 6	110005605	1
47	SOPORTE QUEMADOR ALUM PULIDO RAP SERIE 6	110005604	1
48	INYECTOR GAS BUTANO GPL RAP S01 2 M6X075D0,90	110001092	1
49	INYECTOR GAS NAT GPL T.C.3,8 S02 M6X0,75 D.1,35	110002194	1
50	TOPE PALASTRO PLANCHAS MAS FOGON	110005606	2

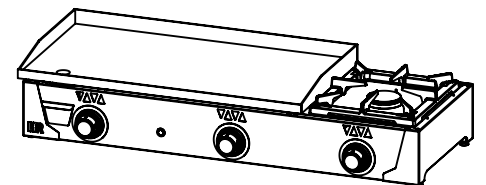

FIRMADO POR: Fº JAVIER ROMERO	REFERENCIA: PLC8100CRF	ESPESOR:	A4
	NOMBRE DE PIEZA: PLC8100CRF		VERSIÓN: 05/07/2022 8:04:58
			Escala 1:20
Pol. Ind. Mantón de Manila M- 3 Parc- 22 CP. 14940 CABRA (Cordoba) TLFNO: 957-52-54-64 FAX: 957-52-46-64	MATERIAL: Material <sin especificar>	FECHA CREACIÓN:	Hoja 3 de 3
	PESO: 57808.73 gr	08/02/2021	