

|   |   |  |             |
|---|---|--|-------------|
| <b>FIRMADO POR:</b><br>Fº JAVIER ROMERO   | <b>REFERENCIA:</b> FRY TOP ELEC. 750 SOBREMESA 800 CROMO  | <b>ESPESOR:</b>                        | A4          |
|  | <b>NOMBRE DE PIEZA:</b><br>FTE7508SCR-2018  | <b>VERSIÓN:</b><br>21/02/2020 12:08:23 |             |
|   | Pol. Ind. Mantón de Manila M-3 Parc- 22<br>CP. 14940 CABRA (Cordoba)<br>TLFNO: 957-52-54-64 FAX: 957-52-46-64 | <b>Escala 1:12</b>                     | Hoja 1 de 3 |
| <b>MATERIAL:</b> Material <sin especificar>   | <b>PESO:</b> 88713.75 gr  | <b>FECHA CREACIÓN:</b><br>19/06/2018   |             |

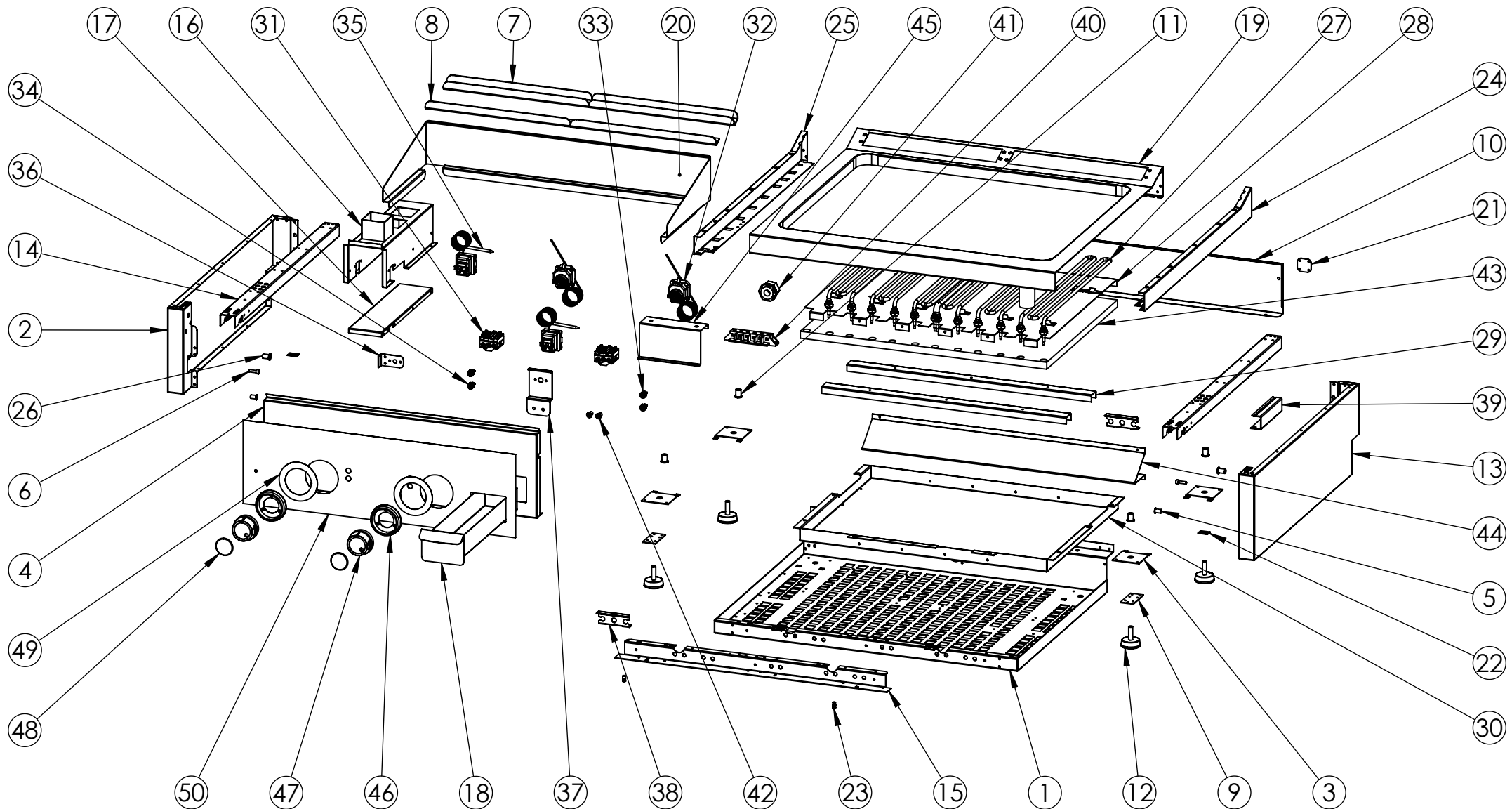

FIRMADO POR:  
Fº JAVIER ROMERO



REFERENCIA: FRY TOP ELEC. 750 SOBREMESA 800 CROMO

ESPESOR:

A4

NOMBRE DE PIEZA:  
FTE7508SCR-2018

VERSIÓN:  
21/02/2020 12:11:05

Escala 1:13

Pol. Ind. Mantón de Manila M-3 Parc- 22  
CP. 14940 CABRA (Cordoba)  
TLFNO: 957-52-54-64 FAX: 957-52-46-64

MATERIAL: Material <sin especificar>  
PESO: 88713.75 gr

FECHA CREACIÓN: 19/06/2018  
Hoja 2 de 3

| N.º DE ELEMENTO | N.º DE PIEZA                                  | DESCRIPCIÓN | CANTIDAD |
|-----------------|---|-------------|----------|
| 1               | FONDO GALVANIZADO C4F750S 2016                | 110003203   | 1        |
| 2               | COSTADO IZQUIERDO 750 SOBREMESA 2016          | 110003205   | 1        |
| 3               | REFUERZO PATA COCINA                          | 110001741   | 4        |
| 4               | FRENTE FTE800 SOBREMESA 2018                  | 110004580   | 1        |
| 5               | TUERCA REMACHABLE M6 SIN CABEZA               | 110003171   | 2        |
| 6               | TORNILLO M6X10 DIN933 ZN                      | 110001815   | 2        |
| 7               | RESPIRADOR TRASERO C4F750 2016 CUADRADO       | 110003178   | 2        |
| 8               | RESPIRADOR TRASERO C4F750 UNICO 2016 CUADRADO | 110003179   | 2        |
| 9               | CIERRE COSTADO                                | 110003181   | 2        |
| 10              | RESPALDO C4F750S 2016                         | 110003207   | 1        |
| 11              | REMACHE ROSCA M10                             | 110001787   | 4        |
| 12              | NIVELADOR PMDA NEGRA M.10                     | 110001919   | 4        |
| 13              | COSTADO DERECHO 750 SOBREMESA 2016            | 110003206   | 1        |
| 14              | REFUERZO COSTADO 750 2016                     | 110003172   | 2        |
| 15              | SUJECCION FRENTE C4F750S                      | 110003210   | 1        |
| 16              | SOPORTE INTERIOR RECOGE GRASA FRYTOP          | 110003766   | 1        |
| 17              | SOPORTE INFERIOR BANDEJA GRASA                | 110003263   | 1        |
| 18              | CONJUNTO BANDEJA RECOGE GRASA FT800 2016      | 110003266   | 1        |
| 19              | ENCIMERA CR FTE7508 2016 COMPLETA             | 110004063   | 1        |
| 20              | PROTECTOR RECOGE GRASA FT800 2016             | 110003405   | 1        |
| 21              | SUJECCION TRASERA ENCIMERA 2016               | 110003326   | 2        |
| 22              | CHAPA UNION COCINAS 2016                      | 110003328   | 2        |
| 23              | TUERCA REMACHABLE M5 HEX SIN CABEZA           | 110001725   | 2        |
| 24              | COSTADO ENCIMERA DERECHO 750 2016             | 110003187   | 1        |
| 25              | COSTADO ENCIMERA IZQUIERDO 750 2016           | 110003173   | 1        |
| 26              | REMACHE ROSCA M8                              | 110001106   | 2        |
| 27              | RESISTENCIA COMPLETA 1.5KW FTE7504 2016       | 110004041   | 6        |
| 28              | SEPARADOR LANA FTE 800 SERIE 750 2016         | 110004053   | 1        |
| 29              | REFUERZO SUJECCION RESISTENCIAS FTE 800       | 110004049   | 2        |
| 30              | SUJECION RESISTENCIAS PALASTRO 800 SERIE 750  | 110004057   | 1        |
| 31              | INTERRUPTOR 3 POLOS EGO 49-41015-500          | 110004011   | 2        |
| 32              | TERMOSTATO EGO 115-300°C 55-34059-812         | 110004012   | 2        |
| 33              | PILOTO P12 PND 220V VERDE                     | 110003962   | 2        |
| 34              | PILOTO P12 PND 220V NARANJA                   | 110003963   | 2        |
| 35              | TERMOSTATO SEG EGO 280°C 55-32552-814         | 110004013   | 2        |
| 36              | SOPORTE TERMOSTATO SEG HORNO                  | 110003995   | 1        |
| 37              | SOPORTE TERMOSTATO SEG FTE 2017               | 110004054   | 1        |
| 38              | PORTA SONDAS TERM SEG FTE 2016                | 110004070   | 2        |
| 39              | PORTA SONDAS TERM FTE 2016                    | 110004064   | 2        |
| 40              | REGLETA CONEXIONES FV122V-V                   | 110003993   | 1        |
| 41              | PRENSA ESTOPA AG-32-NG NYLON NEGRO            | 110001266   | 1        |
| 42              | TUERCA REMACHABLE M6                          | 110003216   | 2        |
| 43              | LANA DE ROCA FTE800 SERIE 750                 | 110003125   | 1        |
| 44              | CHAPA ANTISALPICADURA 800 2016                | 110004023   | 1        |
| 45              | SOPORTE REGLETA CE SOBREMESA                  | 110004386   | 1        |
| 46              | EMBELLECEDOR PLASTICO MANDO 2018              | 110004253   | 2        |
| 47              | MANDO 2018 EJE 6 POSICION 1                   | 110004252   | 2        |
| 48              | EMBELLECEDOR FRONTAL INOX SOLDADO             | 110004255S  | 2        |
| 49              | EMBELLECEDOR INOX TERMOSTATICO FTE 300° 2018  | 110004395   | 2        |
| 50              | FRENTE PC FTE7508S 713x216,5                  | 110004844   | 1        |

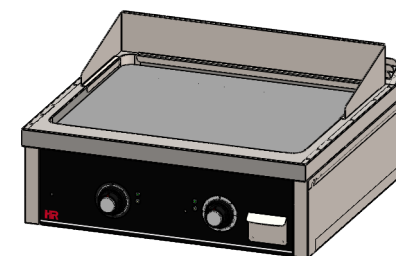

|  |  |                        |  |
|--|--|------------------------|--|
| <b>FIRMADO POR:</b><br>Fº JAVIER ROMERO  | <b>REFERENCIA:</b> FRY TOP ELEC. 750 SOBREMESA 800 CROMO | <b>ESPESOR:</b>        | A4                                     |
|                             | <b>NOMBRE DE PIEZA:</b><br>FTE7508SCR-2018               |                        | <b>VERSIÓN:</b><br>21/02/2020 12:11:05 |
|  |  |                        | <b>Escala 1:20</b>                     |
| Pol. Ind. Mantón de Manila M- 3 Parc- 22<br>CP. 14940 CABRA (Cordoba)<br>TLFNO: 957-52-54-64 FAX: 957-52-46-64 | <b>MATERIAL:</b> Material <sin especificar>              | <b>FECHA CREACIÓN:</b> | Hoja 3 de 3                            |
|  | <b>PESO:</b> 88713.75 gr                                 | 19/06/2018             |  |