

FIRMADO POR: Fº JAVIER ROMERO	REFERENCIA: FRY TOP ELEC. 750 ESTANTE 600 RECTIFICADO ESPESOR:		A4
	NOMBRE DE PIEZA: FTE7506E-2018		VERSIÓN: 21/02/2020 14:15:55
	Pol. Ind. Mantón de Manila M- 3 Parc- 22 CP. 14940 CABRA (Cordoba) TLFNO: 957-52-54-64 FAX: 957-52-46-64	MATERIAL: Material <sin especificar> PESO: 91058.32 gr	FECHA CREACIÓN: 18/06/2018 Hoja 1 de 3

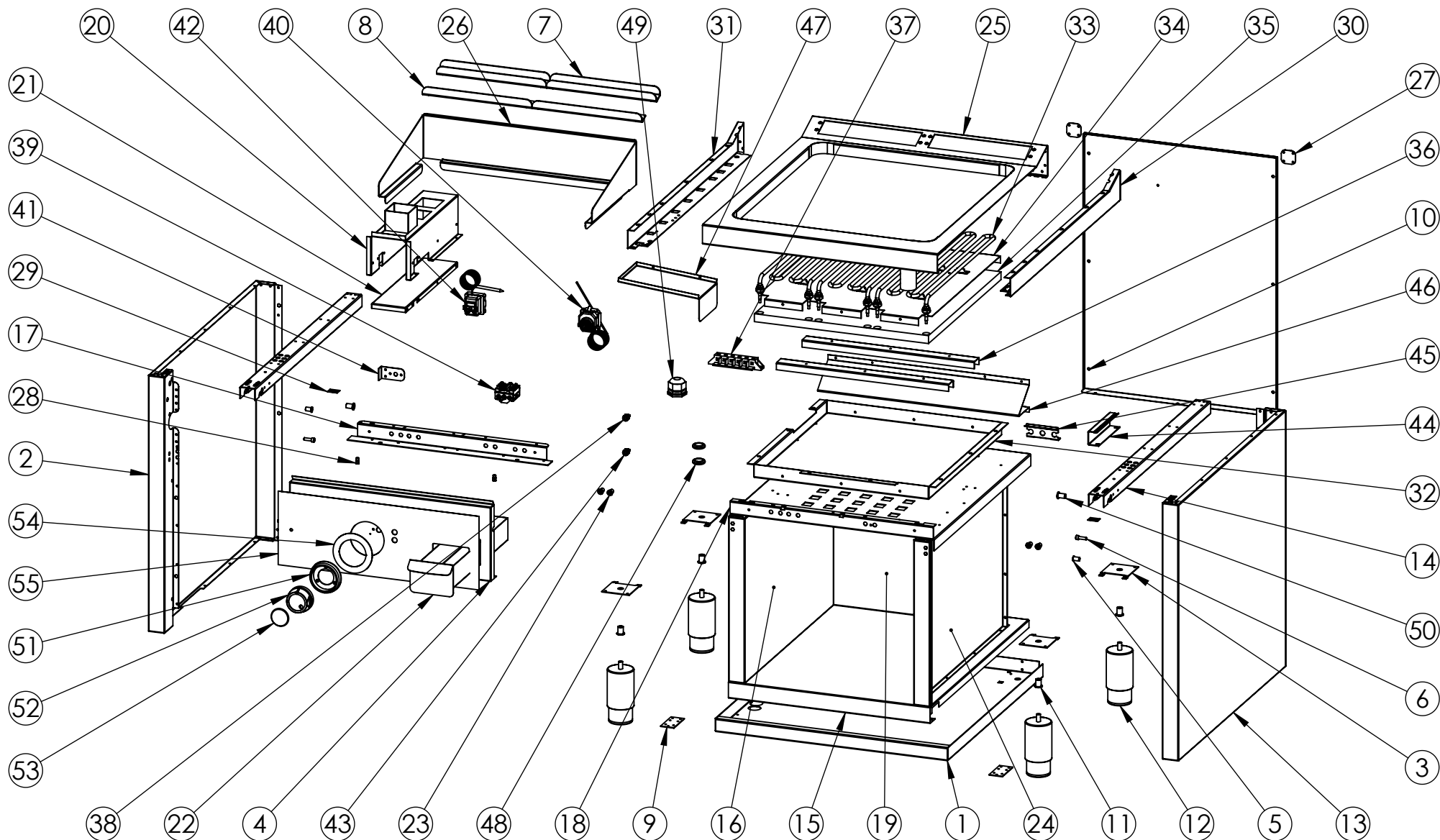

FIRMADO POR:
Fº JAVIER ROMERO



REFERENCIA: FRY TOP ELEC. 750 ESTANTE 600 RECTIFICADO **ESPESOR:**

NOMBRE DE PIEZA:
FTE7506E-2018

Pol. Ind. Mantón de Manila M- 3 Parc- 22
CP. 14940 CABRA (Cordoba)
TLFNO: 957-52-54-64 FAX: 957-52-46-64

MATERIAL: Material <sin especificar>
PESO: 91058.32 gr

FECHA CREACIÓN:
18/06/2018

A4

VERSIÓN:
21/02/2020 14:15:55

Escala 1:13

Hoja 2 de 3

N.º DE ELEMENTO	N.º DE PIEZA	DESCRIPCIÓN	CANTIDAD
1	FONDO GALVANIZADO B7506 2016	110003609	1
2	COSTADO IZQUIERDO 750 2016	110003160	1
3	REFUERZO PATA COCINA	110001741	4
4	FRENTE FTE600 ESTANTE 2018	110004581	1
5	TUERCA REMACHABLE M6 SIN CABEZA	110003171	2
6	TORNILLO M6X10 DIN933 ZN	110001815	2
7	RESPIRADOR TRASERO B7506 2016 CUADRADO	110003645	2
8	RESPIRADOR TRASERO B7506 UNICO 2016 CUADRADO	110003646	2
9	CIERRE COSTADO	110003181	2
10	RESPALDO B7506 2016	110003607	1
11	REMACHE ROSCA M10	110001787	4
12	PATA REGULABLE DE ACERO INOXIDABLE	110001742	4
13	COSTADO DERECHO 750 2016	110003185	1
14	REFUERZO COSTADO 750 2016	110003172	2
15	FONDO INTERIOR BARBACOA 750X600 2016	110003198	1
16	COSTADO INTERIOR IZQUIERDO 750 2016	110003234	1
17	SUJECCION FRENTE BF7506S	110003591	1
18	TECHO INTERIOR 750X600 2016	110003610	1
19	RESPALDO INTERIOR 750X600 2016	110003608	1
20	SOPORTE INTERIOR RECOGE GRASA FRYTOP	110003766	1
21	SOPORTE INFERIOR BANDEJA GRASA	110003263	1
22	CONJUNTO BANDEJA RECOGE GRASA FT800 2016	110003266	1
23	TUERCA REMACHABLE M6	110003216	4
24	COSTADO INTERIOR DERECHO 750 2016	110003277	1
25	ENCIMERA FT7506 2016 COMPLETA	110003797S	1
26	PROTECTOR RECOGE GRASA FT600 2016	110003796	1
27	SUJECCION TRASERA ENCIMERA 2016	110003326	2
28	TUERCA REMACHABLE M5 HEX SIN CABEZA	110001725	4
29	CHAPA UNION COCINAS 2016	110003328	2
30	COSTADO ENCIMERA DERECHO 750 2016	110003187	1
31	COSTADO ENCIMERA IZQUIERDO 750 2016	110003173	1
32	SUJECCION RESISTENCIAS PALASTRO 600 SERIE 750	110004056	1
33	RESISTENCIA COMPLETA 2.2KW FTE7506 2016	110004040	3
34	SEPARADOR LANA FTE 600 SERIE 750 2016	110004051	1
35	LANA DE ROCA FTE600 SERIE 750	110003125	1
36	REFUERZO SUJECCION RESISTENCIAS PLCE600	110003991	2
37	REGLETA CONEXIONES FV122V-V	110003993	1
38	PILOTO P12 PND 220V VERDE	110003962	1
39	INTERRUPTOR 3 POLOS EGO 49-41015-500	110004011	1
40	TERMOSTATO EGO 115-300°C 55-34059-812	110004012	1
41	SOPORTE TERMOSTATO SEG HORNO	110003995	1
42	TERMOSTATO SEG EGO 280°C 55-32552-814	110004013	1
43	PILOTO P12 PND 220V NARANJA	110003963	1
44	PORTA SONDAS TERM FTE 2016	110004064	1
45	PORTA SONDAS TERM SEG FTE 2016	110004070	1
46	CHAPA ANTISALPICADURA 600 2016	110004004	1
47	CUBRE BORNAS FTE 2017	110004003	1
48	PASAHILOS LAVAMANOS METRICA 28 REF209	110001152	2
49	PRENSA ESTOPA AG-32-NG NYLON NEGRO	110001266	1
50	REMACHE ROSCA M8	110001106	2
51	EMBELLECEDOR PLASTICO MANDO 2018	110004253	1
52	MANDO 2018 EJE 6 POSICION 1	110004252	1
53	EMBELLECEDOR FRONTAL INOX SOLDADO	110004255S	1
54	EMBELLECEDOR INOX TERMOSTATICO FTE 300° 2018	110004395	1
55	FRENTE PC FTE7506E 513x186,5	110004841	1

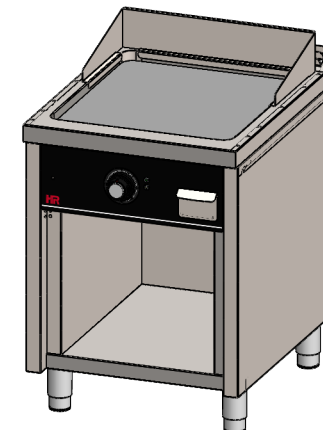

FIRMADO POR: Fº JAVIER ROMERO 	REFERENCIA: FRY TOP ELEC. 750 ESTANTE 600 RECTIFICADO ESPESOR:		A4
	NOMBRE DE PIEZA: FTE7506E-2018		VERSIÓN: 21/02/2020 14:15:55
	FECHA CREACIÓN: 18/06/2018		Escala 1:20 Hoja 3 de 3

Pol. Ind. Mantón de Manila M- 3 Parc- 22
CP. 14940 CABRA (Cordoba)
TLFNO: 957-52-54-64 FAX: 957-52-46-64

MATERIAL: Material <sin especificar>

PESO: 91058.32 gr