

FIRMADO POR: Fº JAVIER ROMERO	REFERENCIA: FRY TOP 750 SOBREMESA 800 RECTIFICADO	ESPESOR:	A4
	NOMBRE DE PIEZA: FT7508S 2018 <small>Pol. Ind. Mantón de Manila M-3 Parc- 22 CP. 14940 CABRA (Cordoba) TLFNO: 957-52-54-64 FAX: 957-52-46-64</small>	MATERIAL: Material <sin especificar>	FECHA CREACIÓN: 30/05/2018 Hoja 1 de 3
		PESO: 83276.37 gr	

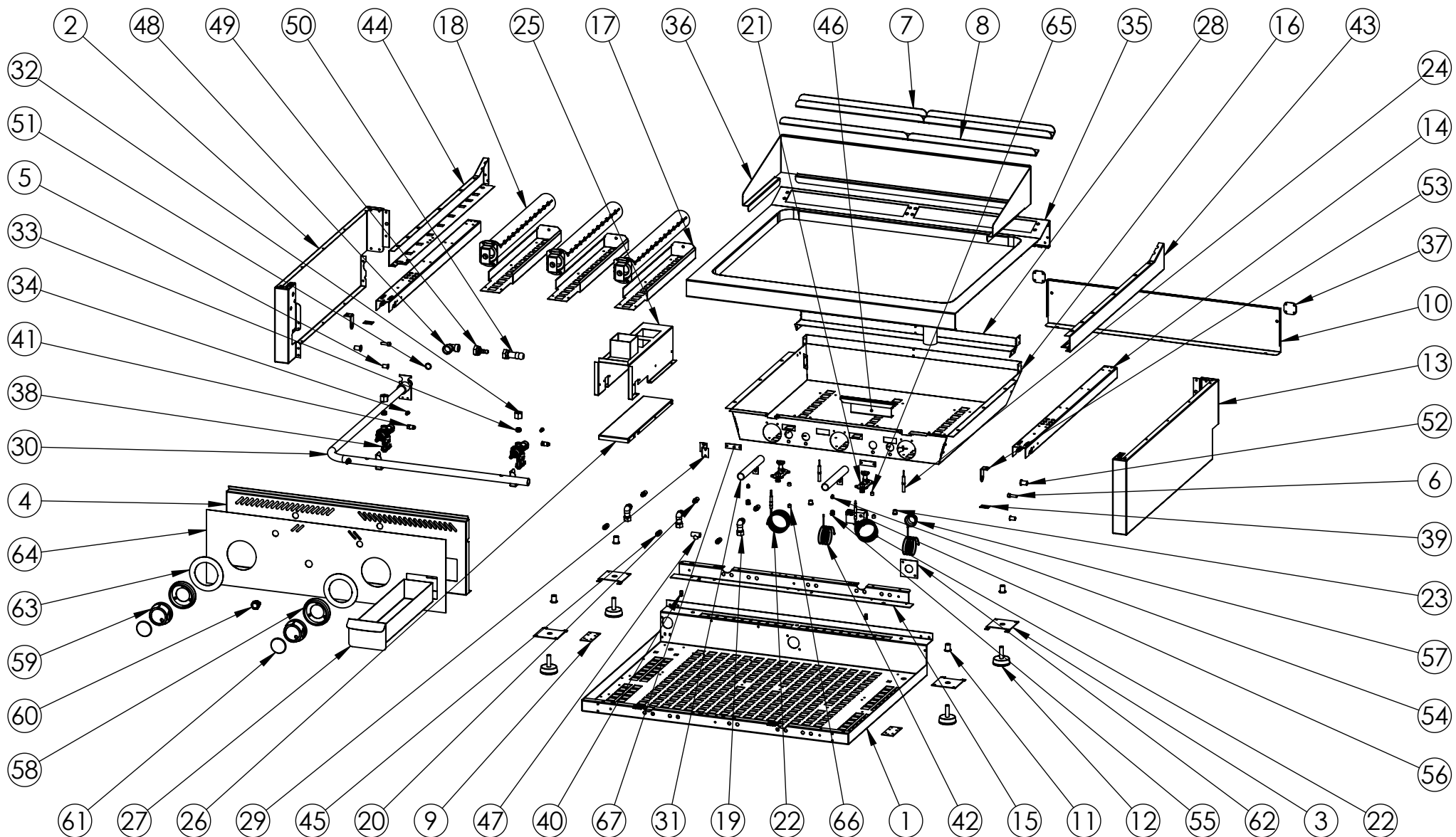

FIRMADO POR:
Fº JAVIER ROMERO



REFERENCIA: FRY TOP 750 SOBREMESA 800 RECTIFICADO

ESPEJOR:

A4

NOMBRE DE PIEZA:
FT7508S 2018

VERSIÓN:
06/03/2020 9:29:52

Escala 1:15

Pol. Ind. Mantón de Manila M-3 Parc- 22
CP. 14940 CABRA (Cordoba)
TLFNO: 957-52-54-64 FAX: 957-52-46-64

MATERIAL: Material <sin especificar>
PESO: 83276.37 gr

FECHA CREACIÓN:
30/05/2018

Hoja 2 de 3

N.º DE ELEMENTO	N.º DE PIEZA	DESCRIPCIÓN	CANTIDAD
1	FONDO GALVANIZADO C4F750S 2016	110003203	1
2	COSTADO IZQUIERDO 750 SOBREMESA 2016	110003205	1
3	REFUERZO PATA COCINA	110001741	4
4	FRENTE FT800 SOBREMESA 2018	110004374	1
5	TUERCA REMACHABLE M6 SIN CABEZA	110003171	2
6	TORNILLO M6X10 DIN933 ZN	110001815	2
7	RESPIRADOR TRASERO C4F750 2016 CUADRADO	110003178	2
8	RESPIRADOR TRASERO C4F750 UNICO 2016 CUADRADO	110003179	2
9	CIERRE COSTADO	110003181	2
10	RESPALDO C4F750S 2016	110003207	1
11	REMACHE ROSCA M10	110001787	4
12	NIVELADOR PMDA NEGRA M.10	110001919	4
13	COSTADO DERECHO 750 SOBREMESA 2016	110003206	1
14	REFUERZO COSTADO 750 2016	110003172	2
15	SUJECCION FRENTE C4F750S	110003210	1
16	ENVOLVENTE FT7508 2016	110003257	1
17	RESPIRADOR QUEMADOR FT750 2015	110002819	3
18	QUEMADOR POLIDORO 8KW 750	110002701	3
19	CONJUNTO PORTAINYECTOR M10x1 HORNO 2015	110002702	3
20	INYECTOR 1mm QUEMADOR POLIDORO	110002878	3
21	QUEMADOR PILOTO GRABADO SIT 3 LLAMAS	110003306	2
22	TERMOPAR PILOTO SIT 3 LLAMAS M9X1 L=320	110004151	2
23	TUERCA FIJ. BUJIA 93P3CAN	110002854	2
24	BUJIA ENCENDIDO REDONDA D7X44mm	110003504	2
25	SOPORTE INTERIOR RECOGE GRASA FRYTOP	110003766	1
26	SOPORTE INTERIOR BANDEJA GRASA	110003263	1
27	CONJUNTO BANDEJA RECOGE GRASA FT800 2016	110003266	1
28	CHIMENEA FRYTOP 800 2016	110003267	1
29	REFUERZO ENVOLVENTE 2016	110003268	1
30	TUBO GAS FT7508S 2018	110004531	1
31	TUBO COMPLETO ENCENDEDOR FT 2016	110003270	2
32	RACORD TUBO 10 LAT. HEX 19X15	110001896	2
33	BICONO TUBO 10 LAT. 13,4X8	110001895	2
34	ADAPTADOR A CONEX TERMOPAR M8X10	110002193	2
35	ENCIMERA FT7508 2016 COMPLETA	110003223S	1
36	PROTECTOR RECOGE GRASA FT800 2016	110003405	1
37	SUJECCION TRASERA ENCIMERA 2016	110003326	2
38	VALVULA PEL21S+BD21(777058)	110002761	2
39	CHAPA UNION COCINAS 2016	110003328	2
40	TUERCA REMACHABLE M5 HEX SIN CABEZA	110001725	2
41	TUERCA QUEMADOR PILOTO X TUBO 6mm	110001989	2
42	CABLE ENCENDIDO CHISPO FRYTOP	110002869	2
43	COSTADO ENCIMERA DERECHO 750 2016	110003187	1
44	COSTADO ENCIMERA IZQUIERDO 750 2016	110003173	1
45	INYECTOR 1.70mm QUEMADOR POLIDORO	110003022	3
46	ALARGADOR LLAMA FRY TOP	110003900	1
47	T DE COBRE PARA TUBO DE 10mm	110002877	1
48	CODO 1-2 A 1-2 ANGULO 90° -TUBO REB	110003850	1
49	PORTAGOMA RECTA GBUT-PROP D-10	110003851	1
50	PORTAGOMA RECTA GNAT D-10	110003852	1
51	JUNTA TECNOFREE(KLINGERIT)	110001257	1
52	REMACHE ROSCA M8	110001106	2
53	SUJECCION ENCIMERA	110003195	2
54	BICONO A COMPRESION PARA TUBO 6 MM	110003833	2
55	RACORD PILOTO SIT 3 LLAMAS	110004038	2
56	CUERPO PIEZO	Incluido en 110004326	1
57	TAPA CUERPO PIEZO	Incluido en 110004326	1
58	EMBELLECEDOR PLASTICO MANDO 2018	110004253	2
59	MANDO 2018 EJE 8 POSICION 1	110004250	2
60	PULSADOR PIEZO	110004326	1
61	EMBELLECEDOR FRONTAL INOX SOLDADO	110004255S	2
62	SUJECCION PIEZO PARA SOBREMESA	110004415	1
63	EMBELLECEDOR INOX COCINA MANDO ARRIBA 2018	110004399	2
64	FRENTE PC FT7508S 713x216,5	110004851	1
65	INYECTOR D. 0.41mm G20 PARA PILOTO SIT 160	110003023	2
66	INYECTOR D. 0.25mm G30 PARA PILOTO SIT 160	110003189	2
67	TAPA ENVOLVENTE FRYTOP RT PZ	110005028PZ	2

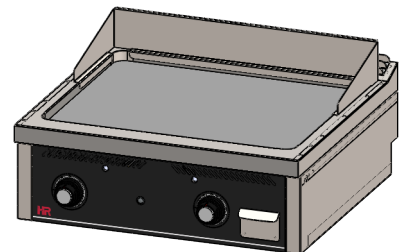

FIRMADO POR:
Fº JAVIER ROMERO

REFERENCIA: FRY TOP 750 SOBREMESA 800 RECTIFICADO ESPESOR:

A4
VERSIÓN:

NOMBRE DE PIEZA:
FT7508S 2018

06/03/2020 9:29:52

Escala 1:20

Pol. Ind. Mantón de Manila M- 3 Parc-22
CP. 14940 CABRA (Cordoba)
TLFNO: 957-52-54-64 FAX: 957-52-46-64

MATERIAL: Material <sin especificar>
PESO: 83276.37 gr

FECHA CREACIÓN:
30/05/2018

Hoja 3 de 3

HR
FAINCA