

FIRMADO POR: Fº JAVIER ROMERO	REFERENCIA: FD15L15LTRIF750E	ESPESOR:	A4
	NOMBRE DE PIEZA: FREIDORA 15L+15L TRIFASICA 6 SERIE 750 ESTANTE 2018 <small>Pol. Ind. Mantón de Manila M-3 Parc- 22 CP. 14940 CABRA (Cordoba) TLFNO: 957-52-54-64 FAX: 957-52-46-64</small>	FECHA CREACIÓN:	VERSIÓN: 04/03/2020 10:50:56 Escala 1:15 Hoja 1 de 4
		31/05/2018	
		MATERIAL: Material <sin especificar>	
		PESO: 91183.65 gr	

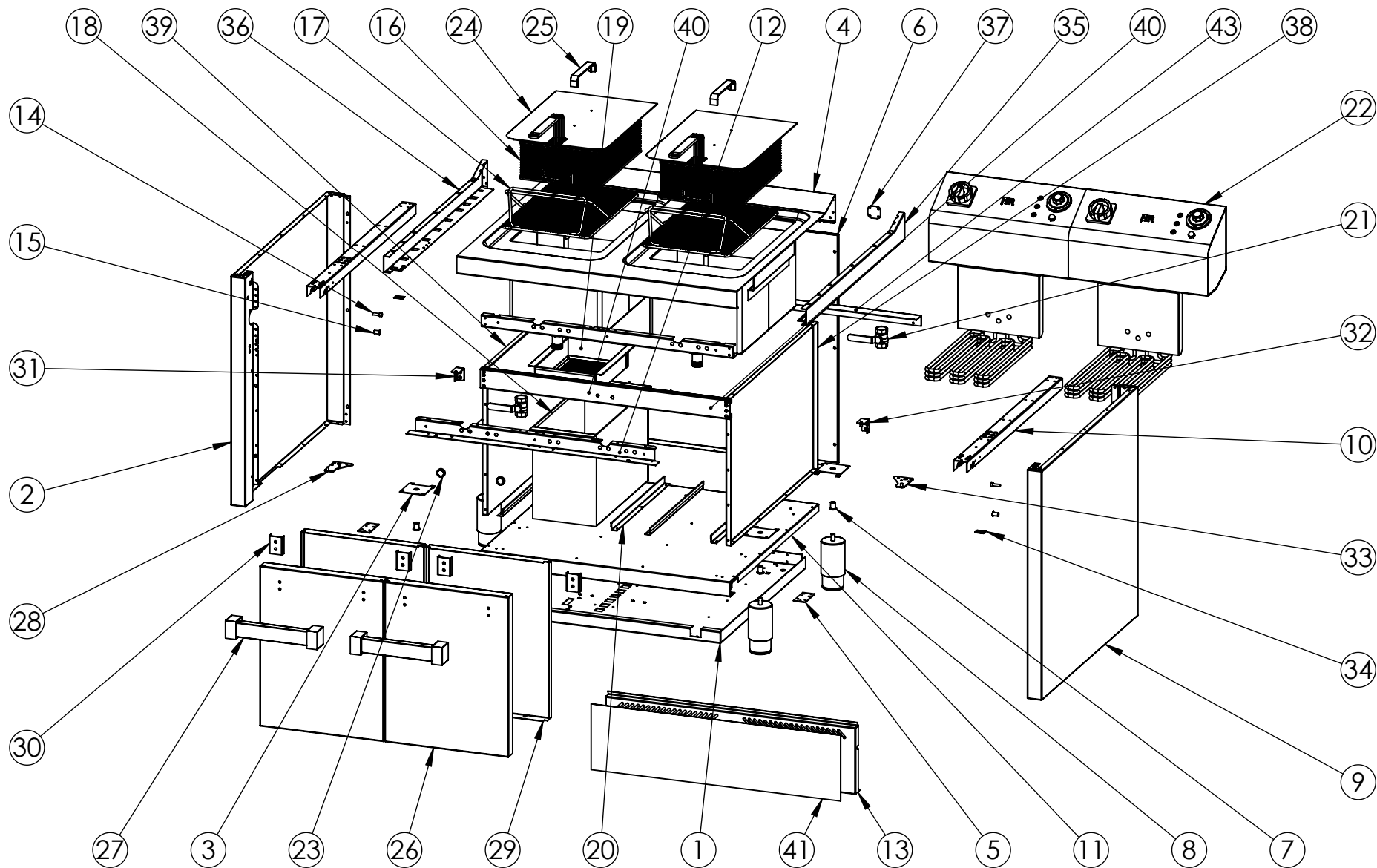

FIRMADO POR:
Fº JAVIER ROMERO

REFERENCIA: FD15L15LTRIF750E

ESPESOR:

A4



NOMBRE DE PIEZA:

FREIDORA 15L+15L TRIFASICA 6 SERIE 750 ESTANTE 2018

VERSIÓN:

04/03/2020 10:50:56

Escala 1:15

Pol. Ind. Mantón de Manila M-3 Parc- 22
CP. 14940 CABRA (Cordoba)
TLFNO: 957-52-54-64 FAX: 957-52-46-64

MATERIAL: Material <sin especificar>

PESO: 91183.65 gr

FECHA CREACIÓN:

31/05/2018

Hoja 2 de 4

N.º DE ELEMENTO	N.º DE PIEZA	DESCRIPCIÓN	CANTIDAD
1	FONDO GALVANIZADO C4F750 2016	110003161	1
2	COSTADO IZQUIERDO 750 2016	110003160	1
3	REFUERZO PATA COCINA	110001741	4
4	ENCIMERA COMPLETA FD15L15L750 2018	110004180	1
5	CIERRE COSTADO	110003181	2
6	RESPALDO C4F750 2016	110003182	1
7	REMACHE ROSCA M10	110001787	4
8	PATA REGULABLE DE ACERO INOXIDABLE	110001742	4
9	COSTADO DERECHO 750 2016	110003185	1
10	REFUERZO COSTADO 750 2016	110003172	2
11	FONDO INTERIOR COCINA 750X800 2016	110003230	1
12	SUJECCION FRENTE C4F750S	110003210	1
13	FRENTE FD DOBLE 2018	110004658	1
14	TORNILLO M6X10 DIN933 ZN	110001815	2
15	TUERCA REMACHABLE M6 SIN CABEZA	110003171	2
16	CESTA 12L FDG-15L FDE 330X232X100	110003521	2
17	SOPORTE CESTA FDG12L-FDE15L 2016	110003522	2
18	CAJON RECOGE ACEITE SOLDADO	110003362	1
19	CESTO ACEITE 2016	110003365	1
20	GUIA CAJON ACEITE 2016	110003367	4
21	LLAVE DESAGUE 3-4	110003372	2
22	CABEZAL COMPLETO 6KW TRIFASICO 750 2018	110004184	2
23	BASE MAGNETICA WKV DIA. 22X6mm NEO H10 M5	110002313	2
24	TAPADERA FD PIE 15L 2016	110003523	2
25	TIRADOR ACERO INOX TAPADERA FREIDORA	110003414	2
26	PUERTA 800 2016	110003238	2
27	TIRADOR COMPLETO CHICO	110003399	2
28	BISAGRA INFERIOR 2016 SOLDADA	110003256SI	1
29	CONTRAPUERTA 800 2016	110003241	2
30	REFUERZO SUJECCION TIRADOR 2016	110003186	4
31	BISAGRA IZQ 2016 SOLDADA	110003239IS	1
32	BISAGRA DCHA 2016 SOLDADA	110003239DS	1
33	BISAGRA INFERIOR 2016 SOLDADA DCHA	110003256SD	1
34	CHAPA UNION COCINAS 2016	110003328	2
35	COSTADO ENCIMERA DERECHO 750 2016	110003187	1
36	COSTADO ENCIMERA IZQUIERDO 750 2016	110003173	1
37	SUJECCION TRASERA ENCIMERA 2016	110003326	2
38	COSTADO INTERIOR DERECHO FDG 750 2018	110004189	1
39	COSTADO INTERIOR IZQUIERDO FDG 750 2018	110004188	1
40	FRONTIS CUECE PASTAS 800 2016	110004019	1
41	FRENTE PC CNS9008E 713x186,5	110004798	1
42	INTERIOR DELANTERO FDG DOBLE 2019	110005024	1
43	INTERIOR TRASERO FDG DOBLE 2019	110005025	1

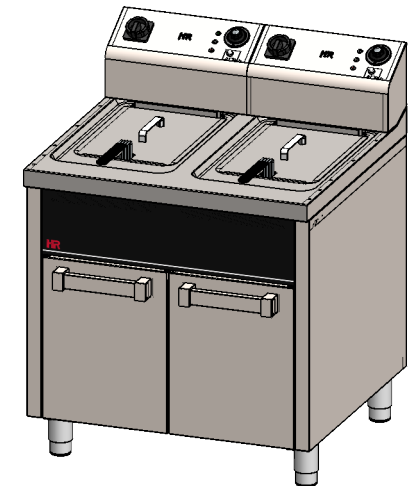

FIRMADO POR: Fº JAVIER ROMERO	REFERENCIA: FD15L15LTRIF750E	ESPESOR:	A4
	NOMBRE DE PIEZA: FREIDORA 15L+15L TRIFASICA 6 SERIE 750 ESTANTE 2018		VERSIÓN: 04/03/2020 10:50:56
			Escala 1:20
Pol. Ind. Mantón de Manila M- 3 Parc- 22 CP. 14940 CABRA (Cordoba) TLFNO: 957-52-54-64 FAX: 957-52-46-64	MATERIAL: Material <sin especificar>	FECHA CREACIÓN:	Hoja 3 de 4
	PESO: 91183.65 gr	31/05/2018	

N.º DE ELEMENTO	N.º DE PIEZA	DESCRIPCIÓN	CANTIDAD
1	CHAPA CABEZAL FD PIE 2016	110003351	1
2	SOPORTE PROTECTOR RESISTENCIAS FD15L-FD12L 2018	110004220	1
3	RESISTENCIA COMPACTA TRIFASICA 6KW 750 2018	110004185	1
4	BORNE PE 2 CONEXIONES POR TORNILLO VERDE AMARILLO	110001073	1
5	BORNE DE PASO MATERIAL TERMICO AISLANTE CONEXION	110001072	4
6	CARRIL DIN PERFIL SIMÉTRICO FDP1E 2016	110001074	1
7	PILOTO P12 PND 220V ROJO	110003964	1
8	PILOTO P12 PND 220V NARANJA	110003963	1
9	PILOTO P12 PND 220V VERDE	110003962	1
10	GAV-INTERRUPTOR REF. LN5533100 TRIFASICO	110002318	1
11	T. 50-205°C 6K 20A A T85°	110001041	1
12	ARO EMBELLECEDOR PARA MANDO	110001046	1
13	MANDO NEGRO POLIAMIDA 60-200°C_1	110001045	1
14	COSTADO DERECHO FD PIE 2016	110003369	1
15	COSTADO IZQUIERDO FD PIE 2016	110003373	1
16	CHAPA ATRAS CABEZAL FD PIE 2016	110003374	1
17	T. SEG. FIJO 250C 0,5mm INOX 2F6X55RM T-N S-POST	110001040	1
18	SIRIUS INNOVATIONS CONTACTOR AC-3 4KW-400V 1NA+INC	110001065	2
19	APOYO CONTACTOR FD 2016	110003392	1
20	BISAGRA BA-NON PREFERENCIAL 30X30	110003192	1
21	PRENSA ESTOPA AG-32-NG NYLON NEGRO	110001266	1
22	PULSADOR A-20GQ-B7-K (MICRORRUPTOR)	110003909	1

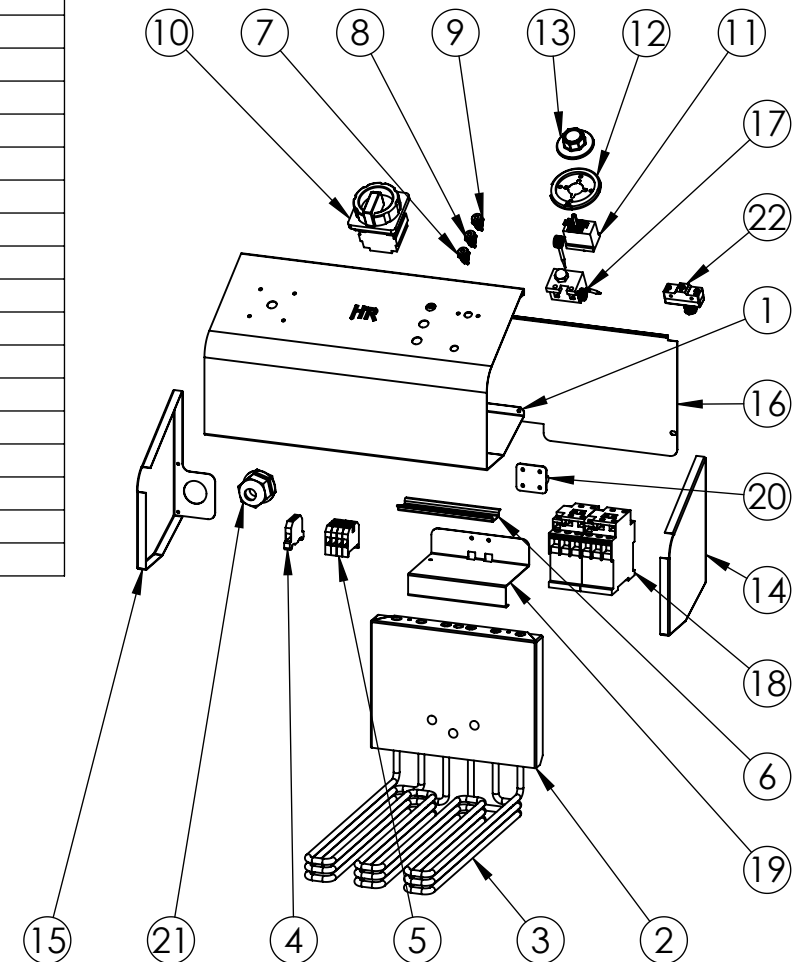

FIRMADO POR: Fº JAVIER ROMERO	REFERENCIA: FD15L15LTRIF750E	ESPESOR:	A4
	NOMBRE DE PIEZA: FREIDORA 15L+15L TRIFASICA 6 SERIE 750 ESTANTE 2018		VERSIÓN: 04/03/2020 10:50:56
			Escala 1:10
Pol. Ind. Mantón de Manila M-3 Parc- 22 CP. 14940 CABRA (Cordoba) TLFNO: 957-52-54-64 FAX: 957-52-46-64	MATERIAL: Material <sin especificar>	FECHA CREACIÓN: 31/05/2018	Hoja 4 de 4
	PESO: 91183.65 gr		