

FIRMADO POR: Fº JAVIER ROMERO	REFERENCIA: FREIDORA ELECTRICA 22L 900 ESTANTE	ESPESOR:	A4	
	NOMBRE DE PIEZA: FD22LTRIF900E	VERSIÓN: 04/03/2020 12:02:10		
	Escala 1:15			
Pol. Ind. Mantón de Manila M-3 Parc- 22 CP. 14940 CABRA (Cordoba) TLFNO: 957-52-54-64 FAX: 957-52-46-64		MATERIAL: Material <sin especificar> PESO: 45621.66 gr	FECHA CREACIÓN: 04/09/2018	Hoja 1 de 3

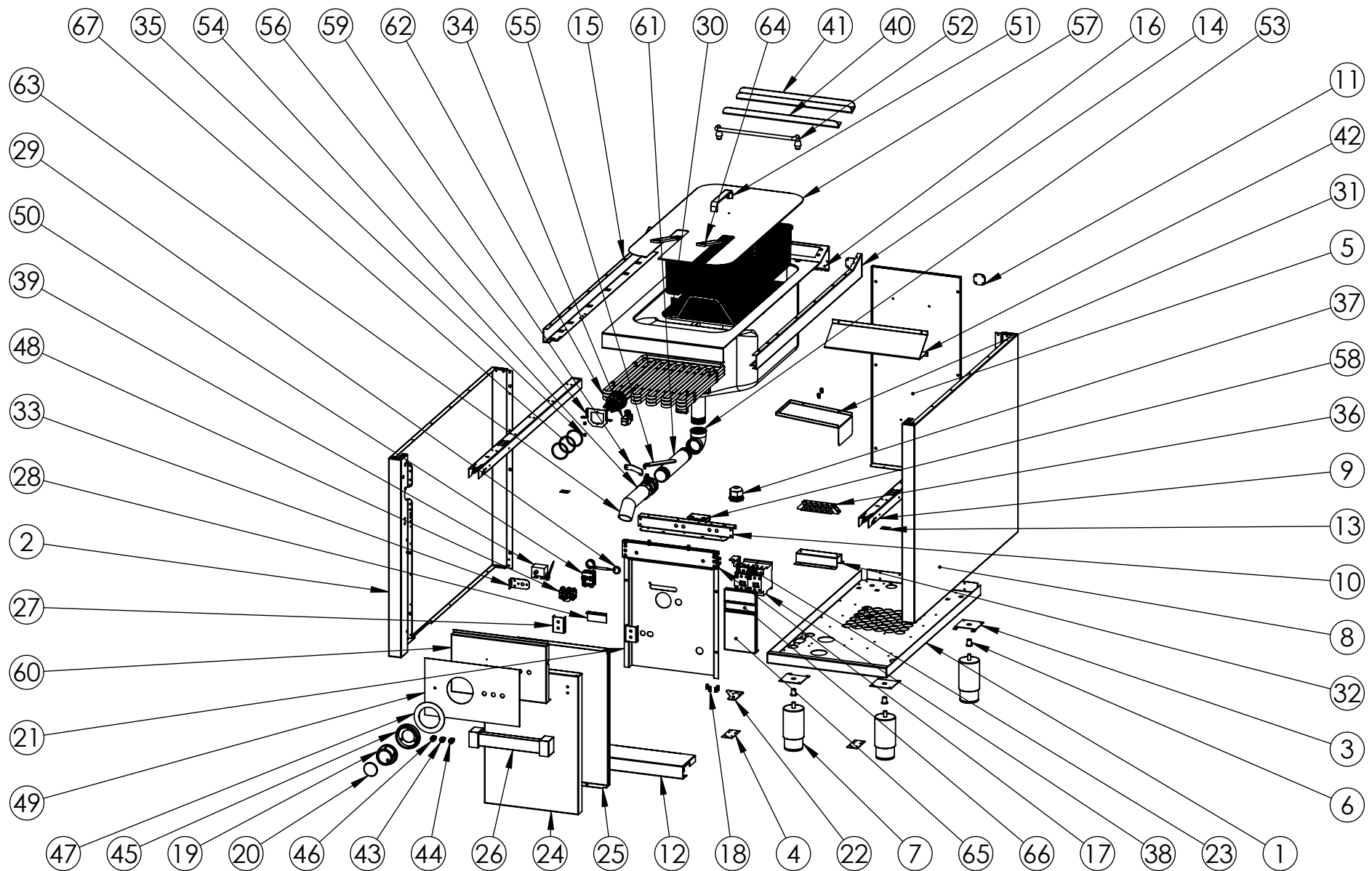

FIRMADO POR:
Fº JAVIER ROMERO

REFERENCIA: FREIDORA ELECTRICA 22L 900 ESTANTE

ESPESOR:

A4



NOMBRE DE PIEZA:
FD22LTRIF900E

Pol. Ind. Mantón de Manila M-3 Parc- 22
CP. 14940 CABRA (Cordoba)
TLFNO: 957-52-54-64 FAX: 957-52-46-64

MATERIAL: Material <sin especificar>
PESO: 45621.66 gr

FECHA CREACIÓN:
04/09/2018

VERSIÓN:
04/03/2020 12:02:10

Escala 1:17

Hoja 2 de 3

N.º DE ELEMENTO	N.º DE PIEZA	DESCRIPCIÓN	CANTIDAD
1	FONDO GALVANIZADO C2F900 2018	110004308	1
2	COSTADO IZQUIERDO 900 2016	110004309	1
3	REFUERZO PATA COCINA	110001741	4
4	CIERRE COSTADO	110003181	2
5	RESPALDO C2F750 2016	110003345	1
6	REMACHE ROSCA M10	110001787	4
7	PATA REGULABLE DE ACERO INOXIDABLE	110001742	4
8	COSTADO DERECHO 900 2016	110004310	1
9	REFUERZO COSTADO 900 2018	110004311	2
10	SUJECCION FRENTE CP SIMPLE	110003982	1
11	SUJECCION TRASERA ENCIMERA 2016	110003326	2
12	FONDO INTERIOR CUECE PASTAS 400 2016	110003985	1
13	CHAPA UNION COCINAS 2016	110003328	2
14	COSTADO ENCIMERA DERECHO 900 2018	110004317	1
15	COSTADO ENCIMERA IZQUIERDO 900 2018	110004316	1
16	ENCIMERA FD22L900 SOLDADA 2018	1100042925	1
17	FRONTIS CUECE PASTAS SIMPLE	110003981	1
18	TUERCA REMACHABLE M5 HEX SIN CABEZA	110001725	17
19	MANDO 2018 EJE 6 POSICION 1	110004252	1
20	EMBELLECEDOR FRONTAL INOX SOLDADO	1100042555	1
21	TAPA FRONTAL CUECE PASTAS 400 2016	110003983	1
22	BISAGRA INFERIOR 2016 SOLDADA DCHA	110003266SD	1
23	BISAGRA DCHA 2016 SOLDADA	110003239DS	1
24	PUERTA 400 2016	110003346	1
25	CONTRAPUERTA 400 2016	110003347	1
26	TIRADOR COMPLETO CHICO	110003399	1
27	REFUERZO SUJECCION TIRADOR 2016	110003186	2
28	CHAPA IMAN	110004224	1
29	BASE MAGNETICA KWV DIA. 22X6mm NEO H10.M5	110002313	1
30	SOPORTE CESTA FDG20L - FD22L 2018 v2	110004493	1
31	CUBRE BORNAS FTE 2017	110004003	1
32	SOPORTE REGLITA HORNO ELECTRICO	110004015	1
33	SOPORTE TERMOSTATO SEG HORNO	110003995	1
34	PULSADOR A-20GQ-B7-K (MICRORRUPTOR)	110003909	1
35	TORNILLO SUJECCION TERMOSTATO M4X06 DIN7985 ZN	79850406	2
36	REGLETA CONEXIONES FV122V-V	110003993	1
37	PRENSA ESTOPA AG-32-NG NYLON NEGRO	110001266	1
38	SIRIUS INNOVATIONS CONTACTOR AC-3 18.5KW-400V 1NA+INC	110004676	2
39	T. SEG. FIJO 250C 0,5mm INOX 2F6X55RM T-N S-POST	110001040	1
40	RESPIRADOR TRASERO C4F750 UNICO 2016 CUADRADO	110003179	1
41	RESPIRADOR TRASERO C4F750 2016 CUADRADO	110003178	1
42	CHAPA ANTISALPICADIURA 400 2016	110004047	1
43	PILOTO P12 PND 220V NARANJA	110003963	1
44	PILOTO P12 PND 220V ROJO	110003964	1
45	EMBELLECEDOR PLASTICO MANDO 2018	110004253	1
46	PILOTO P12 PND 220V VERDE	110003962	1
47	EMBELLECEDOR INOX TERMOSTATICO ELECTRICO 200º 2018	110004395	1
48	CONMUTADOR 2P EGO 49-21015.320	110004202	1
49	FRENTE PC FD22LTRIF900E 313x186,5	110004430	1
50	TERMOSTATO EGO 50-205°C 56-13042-001	110001041	1
51	TIRADOR ACERO INOX TAPADERA FREIDORA	110003414	1
52	SOPORTE CESTA FREIDORA SERIE 900 2018	110004669	1
53	CODO H-H 1 1-4 PULG	110004781	1
54	VALVULA 1 1-4 PULG HH PALANCA	110004671	1
55	PALANCA HR 45º	110004818	1
56	TAPA TRASERA RESISTENCIA FD SERIE 900	110004766	1
57	TAPADERA FD PIE DOBLE CESTA SERIE 900 2018	110004790	1
58	SOPORTE MICROINTERRUPTOR FD SERIE 900	110004767	1
59	BLOQUEO GRIFO FDG SOBREMESA	110003635	1
60	FRENTE FD SIMPLE SERIE 900 2018	110004791	1
61	CARRETE FONT 1 1-4 PULG 215mm	110004787	1
62	RESISTENCIA 18KW FD 2018	110004346	1
63	TUBO DESCARGA ACEITE FDG900 2018	110004765	1
64	CESTA 1-2 20L FDG - 22L FD 139x390x125 2018	110004755	2
65	SOPORTE CONTACTORES CPE 2017	110004024	1
66	CARRIL DIN PERFIL SIMETRICO FTE 2017	110001074	1
67	JUNTA TORICA VITON RESIST. FDG SERIE 900 47,22x3,5	110004204	3



FIRMADO POR:
Fº JAVIER ROMERO



REFERENCIA: FREIDORA ELECTRICA 22L 900 ESTANTE

ESPESOR:

A4

NOMBRE DE PIEZA:
FD22LTRIF900E

VERSIÓN:

04/03/2020 12:02:10

Escala 1:20

Pol. Ind. Mantón de Manila M- 3 Parc- 22
CP. 14940 CABRA (Cordoba)
TLFNO: 957-52-54-64 FAX: 957-52-46-64

MATERIAL: Material <sin especificar>

PESO: 45621.66 gr

FECHA CREACIÓN:

04/09/2018

Hoja 3 de 3