

FIRMADO POR:
Fº JAVIER ROMERO



REFERENCIA: FREIDORA ELECTRICA 22L + 22L SERIE 900

ESPESOR:

A4

NOMBRE DE PIEZA:
FD22L22LTRIF900E

VERSIÓN:
04/03/2020 13:45:40

Escala 1:15

Pol. Ind. Mantón de Manila M-3 Parc- 22
CP. 14940 CABRA (Cordoba)
TLFNO: 957-52-54-64 FAX: 957-52-46-64

MATERIAL: Material <sin especificar>

FECHA CREACIÓN:

PESO: 74878.59 gr

04/09/2018

Hoja 1 de 3

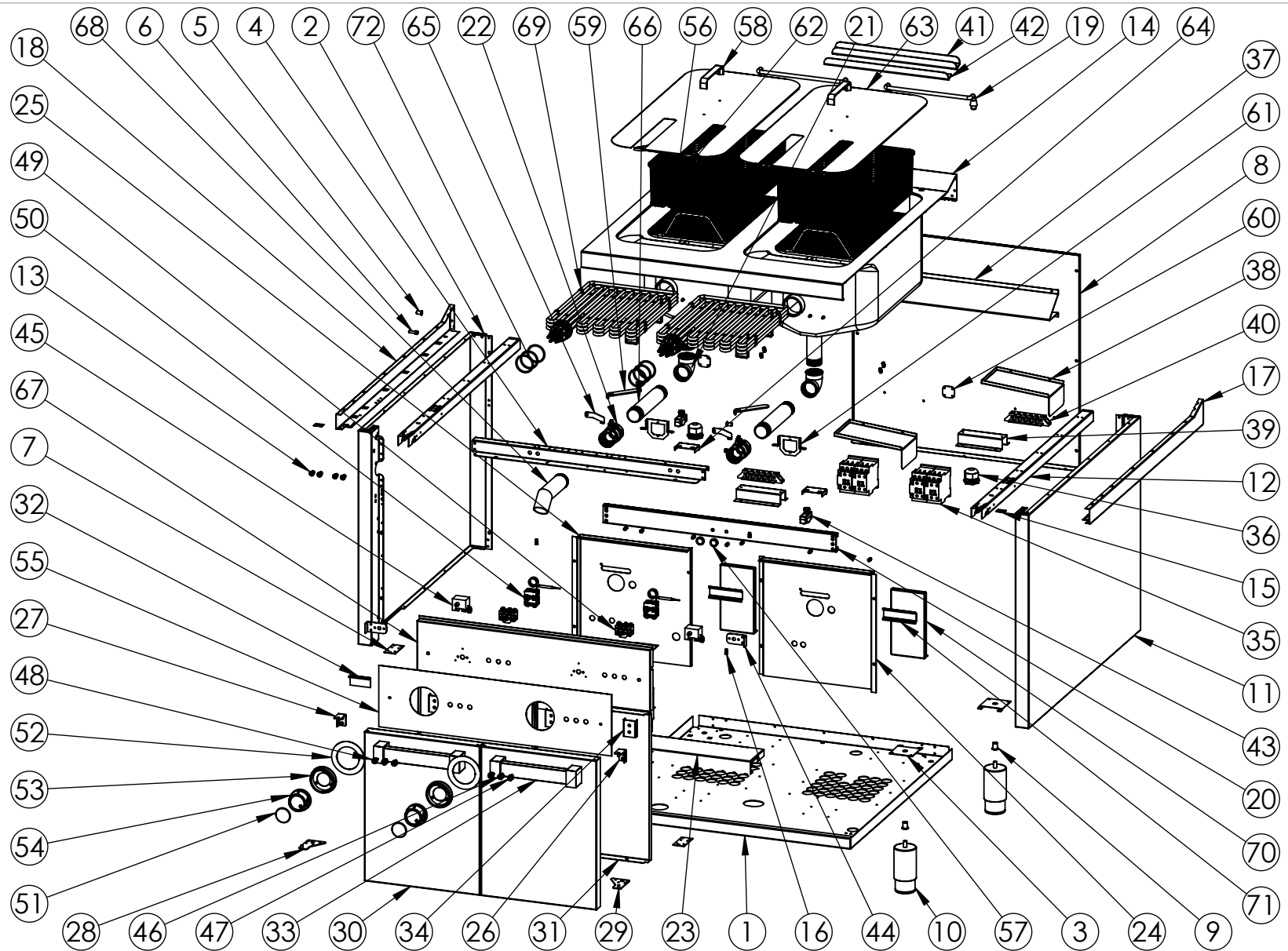

FIRMADO POR:
Fº JAVIER ROMERO

REFERENCIA: FREIDORA ELECTRICA 22L + 22L SERIE 900

ESPESOR:

A4



NOMBRE DE PIEZA:
FD22L22LTRIF900E

Pol. Ind. Mantón de Manila M-3 Parc- 22
CP. 14940 CABRA (Cordoba)
TLFNO: 957-52-54-64 FAX: 957-52-46-64

MATERIAL: Material <sin especificar>
PESO: 74878.59 gr

FECHA CREACIÓN:
04/09/2018

VERSIÓN:
04/03/2020 13:45:40

Escala 1:17

Hoja 2 de 3

N.º DE ELEMENTO	N.º DE PIEZA	DESCRIPCIÓN	CANTIDAD
1	FONDO GALVANIZADO CP40L40L900 2018	110004807	1
2	COSTADO IZQUIERDO 900 2016	110004309	1
3	REFUERZO PATA COCINA	110001741	4
4	SUJECCION FRENTE CP DOBLE	110004029	1
5	TUERCA REMACHABLE M6 SIN CABEZA	110003171	2
6	TORNILLO M6X10 DIN933 ZN	110001815	2
7	CIERRE COSTADO	110003181	2
8	RESPALDO C4F750 2016	110003182	1
9	REMACHE ROSCA M10	110001787	4
10	PATA REGULABLE DE ACERO INOXIDABLE	110001742	4
11	COSTADO DERECHO 900 2016	110004310	1
12	REFUERZO COSTADO 900 2018	110004311	2
13	TUERCA REMACHABLE M6	110003216	4
14	ENCIMERA FD22L22L900 SOLDADA 2018	110004293S	1
15	CHAPA UNION COCINAS 2016	110003328	2
16	TUERCA REMACHABLE M5 HEX SIN CABEZA	110001725	20
17	COSTADO ENCIMERA DERECHO 900 2018	110004317	1
18	COSTADO ENCIMERA IZQUIERDO 900 2018	110004316	1
19	SOPORTE CESTA FREIDORA SERIE 900 2018	110004669	2
20	FRONTIS CUECE PASTAS 800 2016	110004019	1
21	CODO H-H 1 1-4 PULG	110004781	2
22	VALVULA 1 1-4 PULG HH PALANCA	110004671	2
23	FONDO INTERIOR CUECE PASTAS 800 2016	110004021	1
24	TAPA FRONTAL DER CUECE PASTAS 800 2017	110004095	1
25	TAPA FRONTAL IZQ CUECE PASTAS 800 2017	110004094	1
26	BISAGRA DCHA 2016 SOLDADA	110003239DS	1
27	BISAGRA IZQ 2016 SOLDADA	110003239IS	1
28	BISAGRA INFERIOR 2016 SOLDADA	110003256SI	1
29	BISAGRA INFERIOR 2016 SOLDADA DCHA	110003256SD	1
30	PUERTA 800 2016	110003238	2
31	CONTRAPUERTA 800 2016	110003241	2
32	CHAPA IMAN	110004224	2
33	TIRADOR COMPLETO CHICO	110003399	2
34	REFUERZO SUJECCION TIRADOR 2016	110003186	4
35	SIRIUS INNOVATIONS CONTACTOR AC-3 18,5KW-400V 1NA+INC	110004676	4
36	PRENSA ESTOPA AG-32-NG NYLON NEGRO	110001266	2
37	CHAPA ANTISALPICADURA 800 2016	110004023	1
38	CUBRE BORNAS FTE 2017	110004003	2
39	SOPORTE REGLETA HORNO ELECTRICO	110004015	2
40	REGLETA CONEXIONES FV122V-V	110003993	2
41	RESPIRADOR TRASERO C4F750 2016 CUADRADO	110003178	1
42	RESPIRADOR TRASERO C4F750 UNICO 2016 CUADRADO	110003179	1
43	PULSADOR A-20GQ-B7-K (MICRORRUPTOR)	110003909	2
44	SOPORTE TERMOSTATO SEG HORNO	110003995	2
45	T. SEG. FIJO 240C 0.5mm INOX 2F6X55RM T-N S-POST	110001040	2
46	PILOTO P12 PND 220V NARANJA	110003963	2
47	PILOTO P12 PND 220V ROJO	110003964	2
48	PILOTO P12 PND 220V VERDE	110003962	2
49	CONMUTADOR 2P EGO 49-21015-320	110004202	2
50	TERMOSTATO EGO 50-205°C 56-13042-001	110001041	2
51	EMBELLECEDOR FRONTAL INOX SOLDADO	110004255S	2
52	EMBELLECEDOR INOX TERMOSTATICO ELECTRICO 200° 2018	110004395	2
53	EMBELLECEDOR PLASTICO MANDO 2018	110004253	2
54	MANDO 2018 EJE 6 POSICION I	110004252	2
55	FRENTE PC FD22L22LTRIF900E 713x186,5	110004483	1
56	SOPORTE CESTA FDG20L - FD22L 2018 v2	110004493	2
57	BASE MAGNETICA WKV DIA. 22X6mm NEO H10 M5	110002313	2
58	TIRADOR ACERO INOX TAPADERA FREIDORA	110003414	2
59	PALANCA HR 45°	110004818	2
60	SUJECCION TRASERA ENCIMERA 2016	110003326	2
61	TAPA TRASERA RESISTENCIA FD SERIE 900	110004766	2
62	CESTA 1-2 20L FDG - 22L FD 139x390x125 2018	110004755	4
63	TAPADERA FD PIE DOBLE CESTA SERIE 900 2018	110004790	2
64	SOPORTE MICROINTERRUPTOR FD SERIE 900	110004767	2
65	BLOQUEO GRIFO FDG SOBREMESA	110003635	2
66	CARRETE FONT 1 1-4 PULG 215mm	110004787	2
67	FRENTE FD DOBLE SERIE 900 2018	110004792	1
68	TUBO DESCARGA ACEITE FDG900 2018	110004765	1
69	RESISTENCIA 18KW FD 2018	110004346	2
70	SOPORTE CONTACTORES CPE 2017	110004024	2
71	CARRIL DIN PERFIL SIMETRICO FTE 2017	110001074	2
72	JUNTA TORICA VITON RESIST. FDG SERIE 900 47,22x3,5	110004204	6

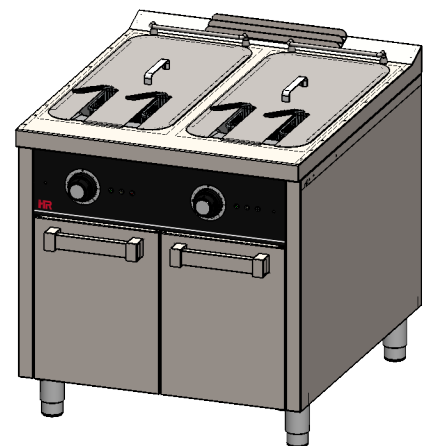

FIRMADO POR: Fº JAVIER ROMERO	REFERENCIA: FREIDORA ELECTRICA 22L + 22L SERIE 900 ESPESOR:	A4 VERSIÓN:
	NOMBRE DE PIEZA: FD22L22LTRIF900E	04/03/2020 13:45:40 Escala 1:20
	Pol. Ind. Mantón de Manila M- 3 Parc-22 CP. 14940 CABRA (Cordoba) TLFNO: 957-52-54-64 FAX: 957-52-46-64	MATERIAL: Material <sin especificar> PESO: 74878,59 gr
		FECHA CREACIÓN: 04/09/2018
		Hoja 3 de 3