

| | | | |
|---|---|-----------------|---|
| FIRMADO POR: Fº JAVIER ROMERO | REFERENCIA: CUECE PASTAS GAS 25L SERIE 750 ESTANTE 2019 | ESPESOR: | A4 |
|  | NOMBRE DE PIEZA: CPG25L750E-2019 | | VERSIÓN: 25/02/2020 12:19:39 Escala 1:15 |
| | Pol. Ind. Mantón de Manila M-3 Parc- 22 CP. 14940 CABRA (Cordoba) TLFNO: 957-52-54-64 FAX: 957-52-46-64 | | MATERIAL: Material <sin especificar> PESO: 58353.56 gr |

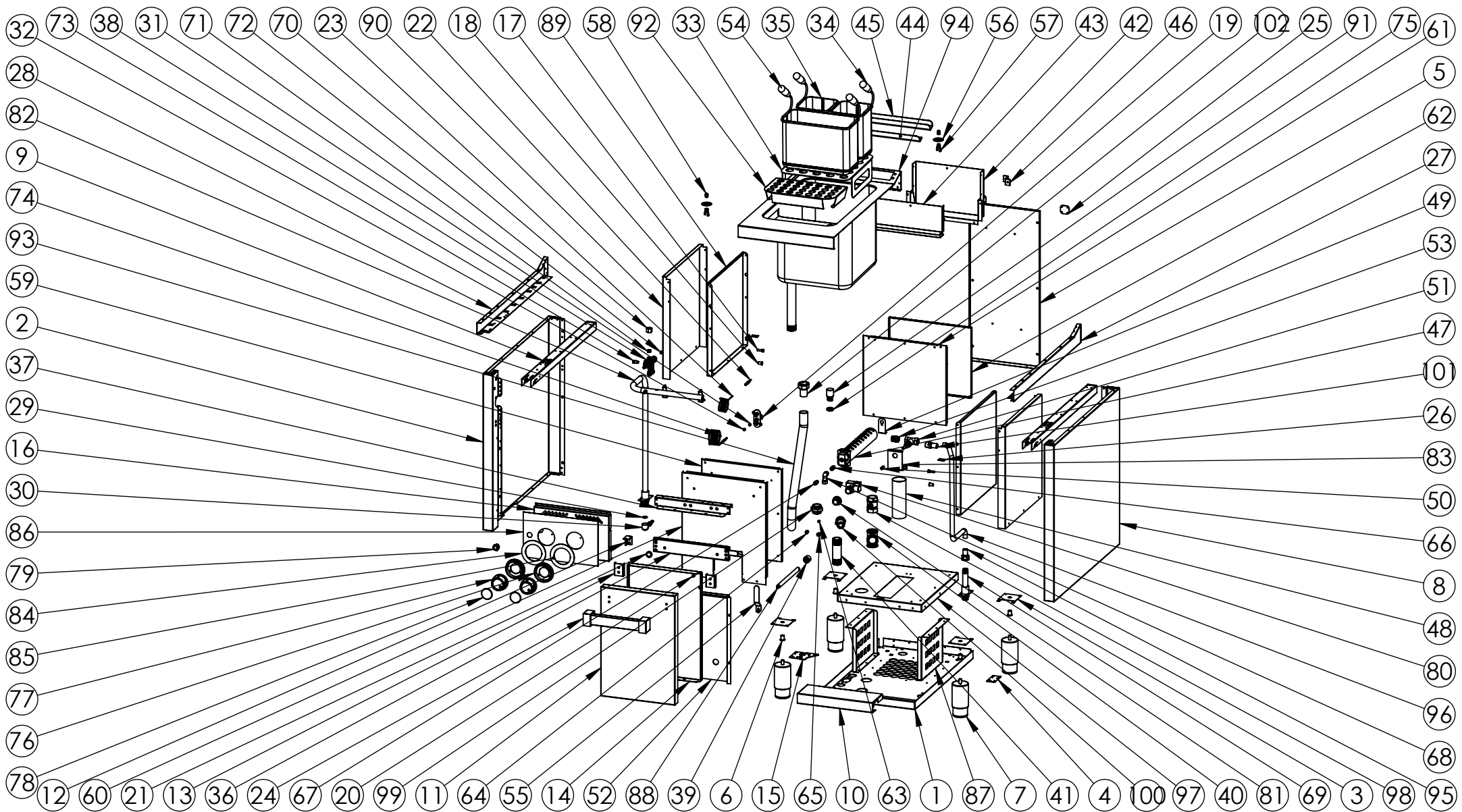

FIRMADO POR:
Fº JAVIER ROMERO

REFERENCIA: CUECE PASTAS GAS 25L SERIE 750 ESTANTE 2019

ESPESOR:

A4



NOMBRE DE PIEZA:
CPG25L750E-2019

VERSIÓN:
25/02/2020 12:19:39

Escala 1:20

Pol. Ind. Mantón de Manila M-3 Parc- 22
CP. 14940 CABRA (Cordoba)
TLFNO: 957-52-54-64 FAX: 957-52-46-64

MATERIAL: Material <sin especificar>
PESO: 58353.56 gr

FECHA CREACIÓN: 06/06/2018
Hoja 2 de 3

| N.º DE ELEMENTO | N.º DE PIEZA | DESCRIPCIÓN | CANTIDAD |
|-----------------|---|-----------------------|----------|
| 1 | FONDO GALVANIZADO C2F750 2016 | 110003342 | 1 |
| 2 | COSTADO IZQUIERDO 750 2016 | 10003160 | 1 |
| 3 | REFUERZO PATA COCINA | 10001741 | 4 |
| 4 | CIERRE COSTADO | 10003181 | 2 |
| 5 | RESPALDO C2F750 2016 | 10003345 | 1 |
| 6 | REMACHE ROSCA M10 | 10001787 | 4 |
| 7 | PATA REGULABLE DE ACERO INOXIDABLE | 10001742 | 4 |
| 8 | COSTADO DERECHO 750 2016 | 10003185 | 1 |
| 9 | REFUERZO COSTADO 750 2016 | 10003172 | 2 |
| 10 | FONDO INTERIOR CUECE PASTAS 400 2016 | 10003985 | 1 |
| 11 | PUERTA 400 2016 | 10003346 | 1 |
| 12 | BISAGRA IZQ 2016 SOLDADA | 1100032391S | 1 |
| 13 | REFUERZO SUJECCION TIRADOR 2016 | 110003186 | 2 |
| 14 | CONTRAPIERTA 400 2016 | 10003347 | 1 |
| 15 | BISAGRA INFERIOR 2016 SOLDADA | 110003256S | 1 |
| 16 | FRENTE CPG25L750E 2018 | 110004409 | 1 |
| 17 | TORNILLO M6X10 DIN933 ZN | 10001815 | 2 |
| 18 | TUERCA REMACHABLE M6 SIN CABEZA | 10003171 | 2 |
| 19 | QUEMADOR PILOTO GRABADO SIT 3 LLAMAS | 10003306 | 1 |
| 20 | TUERCA REMACHABLE M5 HEX SIN CABEZA | 10001725 | 2 |
| 21 | BASE MAGNETICA WKV DIA. 22X6mm NFO H10 M5 | 10002313 | 1 |
| 22 | BUJIA ENCENDIDO REDONDA D7X44mm | 10003504 | 1 |
| 23 | CABLE ENCENDIDO CHISPO FRYTOP | 10002869 | 1 |
| 24 | TIRADOR COMPLETO CHICO | 10003399 | 1 |
| 25 | SUJECCION TRASERA ENCIMERA 2016 | 10003326 | 2 |
| 26 | CHAPA UNION COCINAS 2016 | 10003328 | 2 |
| 27 | COSTADO ENCIMERA DERECHO 750 2016 | 10003187 | 1 |
| 28 | COSTADO ENCIMERA IZQUIERDO 750 2016 | 10003173 | 1 |
| 29 | JUNTA TECNOFREE(KLINGERIT) | 10001257 | 1 |
| 30 | PORTAGOMA ANGULO 90° 1-2 GNAT+GBUT | 10001256 | 1 |
| 31 | INYECTOR D. 0.25mm G30 PARA PILOTO SIT 160 | 10003189 | 1 |
| 32 | INYECTOR D. 0.41mm G20 PARA PILOTO SIT 160 | 10003023 | 1 |
| 33 | SOPORTE CESTA CUECE PASTAS 2017 | 10003954 | 1 |
| 34 | CESTA 1-4 DER | 10003947 | 1 |
| 35 | CESTA 1-4 IZQ | 10003949 | 1 |
| 36 | FRONTIS CUECE PASTAS SIMPLE | 10003981 | 1 |
| 37 | SUJECCION FRENTE CP SIMPLE | 10003982 | 1 |
| 38 | VALVULA PEL21S+BD21(777058) | 10002761 | 1 |
| 39 | CASQUILLO EJE | 10004086 | 1 |
| 40 | TEE H-H-H 1 PULG | 10004075 | 1 |
| 41 | CARRETE FONT 1 PULG 105mm | 10004125 | 1 |
| 42 | CHIMENEA EXTERIOR CPG 2017 | 10003975 | 1 |
| 43 | CHIMENEA INTERIOR CPG 2017 | 10003976 | 1 |
| 44 | RESPIRADOR TRASERO C4F750 UNICO 2016 CUADRADO | 10003179 | 1 |
| 45 | RESPIRADOR TRASERO C4F750 2016 CUADRADO | 10003178 | 1 |
| 46 | REFUERZO CHIMENEA FDG 2016 | 10003384 | 1 |
| 47 | QUEMADOR POLIDORO CUECE PASTAS 9KW | 10004087 | 1 |
| 48 | PROTECTOR TUBO DESAGUE CP 2017 | 10004272 | 1 |
| 49 | SOPORTE QUEMADOR CUECE PASTAS | 10003979 | 1 |
| 50 | Adaptador Mando HR LLAVE DE PASO | 10004036 | 1 |
| 51 | LLAVE PASO 1-2 PULG CUECEPASTAS | 10003951 | 1 |
| 52 | TAPA FRONTAL CUECE PASTAS 400 2016 | 10003983 | 1 |
| 53 | Machon MA12 | 10004080 | 1 |
| 54 | CESTA 1-2 | 10003948 | 1 |
| 55 | PALANCA ARCO | | 1 |
| 56 | FILTRO DESAGUE CUBA CUECEPASTAS 2017 | 110003960 | 2 |
| 57 | PINZA FILTRO DESAGUE CUECEPASTAS 2017 | 10003961 | 2 |
| 58 | POMO FILTRO DESAGUE CUECEPASTAS 2017 | 10004105 | 2 |
| 59 | FRONTAL INTERIOR CAMARA CPG 2016 | 10003977 | 1 |
| 60 | FRONTAL EXTERIOR CAMARA CPG 2016 | 10003971 | 1 |
| 61 | TRASERA INTERIOR CAMARA CPG 2016 | 10003980 | 1 |
| 62 | TRASERA EXTERIOR CAMARA CPG 2016 | 10003973 | 1 |
| 63 | BICONO A COMPRESION PARA TUBO 6 MM | 10003833 | 1 |
| 64 | RACORD PILOTO SIT 3 LLAMAS | 10004038 | 1 |
| 65 | TUERCA FIJ. BUJIA 93P3CAN | 10002854 | 1 |
| 66 | INYECTOR POLIDORO GB 1.50 CUECEPASTA | 10004137 | 1 |
| 67 | INYECTOR POLIDORO GN 2.50 CUECEPASTA | 10004138 | 1 |
| 68 | CONJUNTO PORTAINYECTOR M10x1 HORNO 2015 | 10002702 | 1 |
| 69 | CASQUILLO 29X56 TUBO AGUA CUECEPASTA SOLDADO | 10004098 | 1 |
| 70 | RACORD TUBO 10 LAT. HEX 19X15 | 10001896 | 1 |
| 71 | BICONO TUBO 10 LAT. 13.4X8 | 10001895 | 1 |
| 72 | ADAPTADOR A CONEX TERMOPAR M8X10 | 10002193 | 1 |
| 73 | TUERCA QUEMADOR PILOTO X TUBO 6mm | 10001989 | 1 |
| 74 | TERMOPAR PILOTO SIT 3 LLAMAS M9X1 L=320 | 10004151 | 1 |
| 75 | TUERCA LATON 1-2 TUBO PLANCHA | 10001273 | 1 |
| 76 | EMBELLECEDOR PLASTICO MANDO 2018 | 10004253 | 2 |
| 77 | MANDO 2018 EJE 8 POSICION 1 | 10004250 | 2 |
| 78 | EMBELLECEDOR FRONTAL INOX SOLDADO | 110004255S | 2 |
| 79 | PULSADOR PIEZO | 110004326 | 1 |
| 80 | CUERPO PIEZO | Incluido en 110004326 | 1 |
| 81 | TAPA CUERPO PIEZO | Incluido en 110004326 | 1 |
| 82 | TUBO GAS CPG25L750E 2018 | 10004606 | 1 |
| 83 | SOPORTE VALVULA CP GAS | 10003987 | 1 |
| 84 | EMBELLECEDOR INOX COCINA MANDO ARRIBA 2018 | 10004399 | 1 |
| 85 | EMBELLECEDOR GRIFO AGUA CP INOX 2018 | 10004388 | 1 |
| 86 | FRENTE PC CPG40L900E 313x186.5 | 10004428 | 1 |
| 87 | SOPORTE CAMARA CPG 2017 | 10003984 | 2 |
| 88 | ALARGADOR EJE SERIE 900 | 10004623 | 1 |
| 89 | LATERAL INTERIOR CAMARA CPG 2016 | 10003978 | 2 |
| 90 | LATERAL EXTERIOR CAMARA CPG 2016 | 10003972 | 2 |
| 91 | GRIFO CUECEPASTAS SERIE 900 | 10004757 | 1 |
| 92 | ESCURRIDOR CESTA CUECE PASTAS 2018 | 10004622 | 1 |
| 93 | Tubo 1-CPG25L750E-2019 | 10005020 | 1 |
| 94 | ENCIMERA CPG25L750E SOLDADA 2019 | 110004920S | 1 |
| 95 | MANGUITO HEMBRA 16X1-2 MULTICAPA | 10004423 | 1 |
| 96 | TUBO MULTICAPA 16mm | 10004420 | 1 |
| 97 | FONDO CAMARA CUECE PASTAS 2016 | 10003974 | 1 |
| 98 | VALVULA 1 PULG HH PALANCA | 10005002 | 1 |
| 99 | MACHON 1 PULGADA | 10004090 | 1 |
| 100 | MANGUITO MACHO 25X1 MULTICAPA | 10005016 | 1 |
| 101 | MANGUITO MACHO 16X1-2 MULTICAPA | 10004887 | 1 |
| 102 | MANGUITO HEMBRA 25X1 MULTICAPA | 10005015 | 1 |

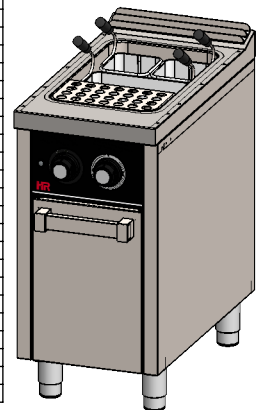

| | | |
|---|--|--|
| FIRMADO POR: Fº JAVIER ROMERO | REFERENCIA: CUECE PASTAS GAS 25L SERIE 750 ESTANTE 2019 ESPESOR: | A4 VERSIÓN: |
| | NOMBRE DE PIEZA: CPG25L750E-2019 | 25/02/2020 12:19:39 Escala 1:20 |
| Pol. Ind. Mantón de Manila M- 3 Parc-22 CP. 14940 CABRA (Cordoba) TLFNO: 957-52-54-64 FAX: 957-52-46-64 | MATERIAL: Material <sin especificar> PESO: 58353.56 gr | FECHA CREACIÓN: 06/06/2018 Hoja 3 de 3 |

