

FIRMADO POR: Fº JAVIER ROMERO	REFERENCIA: CUECE PASTAS GAS 25L+25L SERIE 750 ESTANTE	ESPESOR:	A4
	NOMBRE DE PIEZA: CPG25L25L750E-2019	FECHA CREACIÓN:	VERSIÓN: 25/02/2020 13:17:25 Escala 1:13
	Pol. Ind. Mantón de Manila M-3 Parc- 22 CP. 14940 CABRA (Cordoba) TLFNO: 957-52-54-64 FAX: 957-52-46-64		MATERIAL: Material <sin especificar> PESO: 103204.19 gr

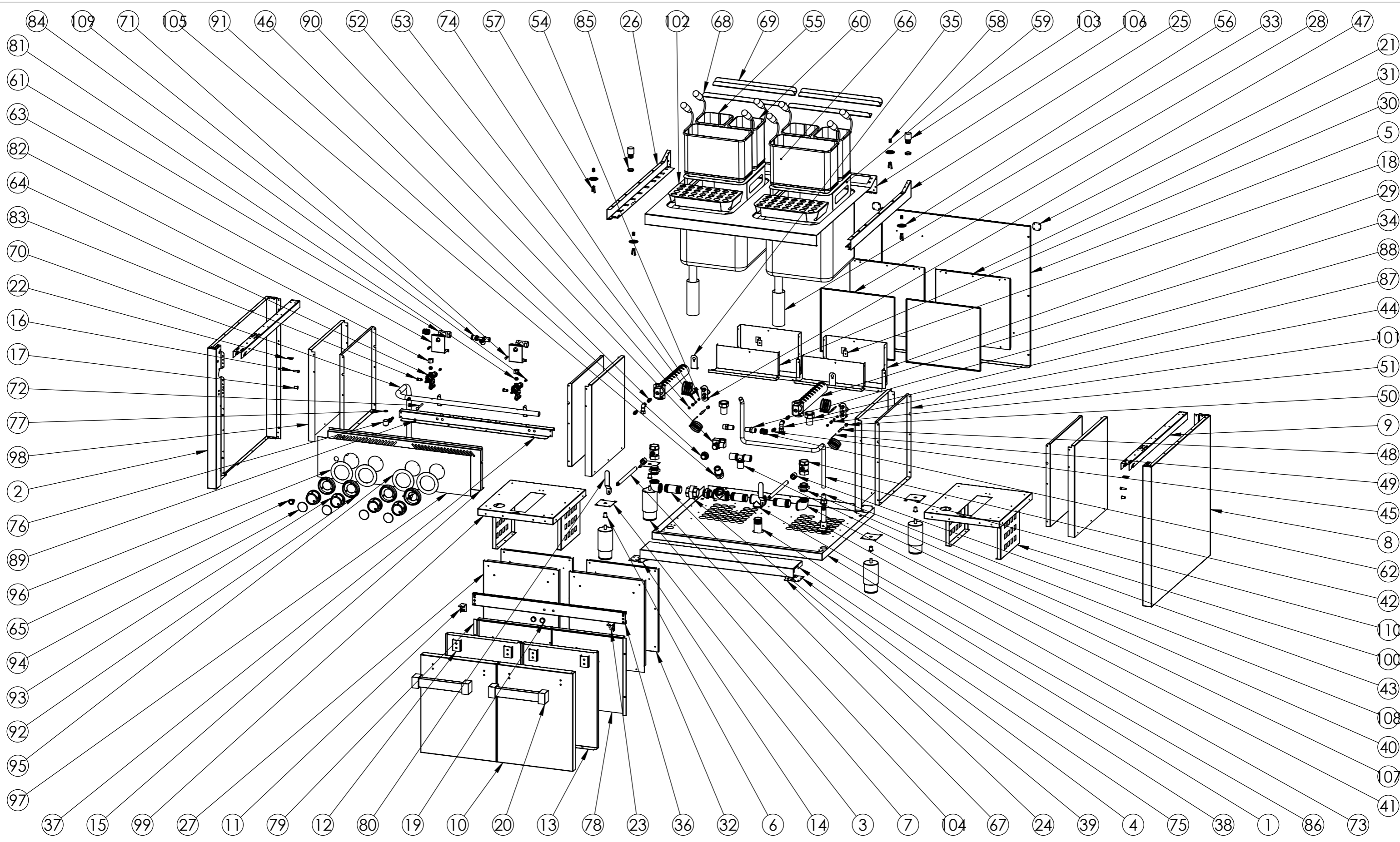

FIRMADO POR:
Fº JAVIER ROMERO

REFERENCIA: CUECE PASTAS GAS 25L+25L SERIE 750 ESTANTE ESPESOR: A4



NOMBRE DE PIEZA:
CPG25L25L750E-2019

VERSIÓN:
25/02/2020 13:17:25

Pol. Ind. Mantón de Manila M- 3 Parc- 22
CP. 14940 CABRA (Cordoba)
TLFNO: 957-52-54-64 FAX: 957-52-46-64

MATERIAL: Material <sin especificar>
PESO: 103204.19 gr

Escala 1:15

FECHA CREACIÓN: 11/07/2018
Hoja 2 de 3

N.º DE ELEMENTO	N.º DE PIEZA	DESCRIPCIÓN	CANTIDAD
1	FONDO GALVANIZADO CP25L25L750 2017	10004093	1
2	COSTADO IZQUIERDO 750 2016	10003160	1
3	REFUERZO PATA COCINA	10001741	4
4	CIERRE COSTADO	10003181	2
5	RESPALDO C4F750 2016	10003182	1
6	REMACHE ROSCA M10	10001787	4
7	PATA REGULABLE DE ACERO INOXIDABLE	10001742	4
8	COSTADO DERECHO 750 2016	10003185	1
9	REFUERZO COSTADO 750 2016	10003172	2
10	PUERTA 800 2016	10003238	2
11	BISAGRA IZQ 2016 SOLDADA	10003239IS	1
12	REFUERZO SUJECCION TIRADOR 2016	10003186	4
13	CONTRAPUERTA 800 2016	10003241	2
14	BISAGRA INFERIOR 2016 SOLDADA	10003256SI	1
15	FRENTE CPG25L25L750E 2018	10004485	1
16	TORNILLO M6X10 DIN933 ZN	10001815	2
17	TUERCA REMACHABLE M6 SIN CABEZA	10003171	2
18	REFUERZO CHIMENEA FDG 2016	10003384	2
19	BASE MAGNETICA WKV DIA. 22X6mm NEO H10 M5	10002313	2
20	TIRADOR COMPLETO CHICO	10003399	2
21	SUJECCION TRASERA ENCIMERA 2016	10003326	2
22	CHAPA UNION COCINAS 2016	10003328	2
23	BISAGRA DCHA 2016 SOLDADA	10003239DS	1
24	BISAGRA INFERIOR 2016 SOLDADA DCHA	10003256SD	1
25	COSTADO ENCIMERA DERECHO 750 2016	10003187	1
26	COSTADO ENCIMERA IZQUIERDO 750 2016	10003173	1
27	FRONTAL EXTERIOR CAMARA CPG 2016	10003971	2
28	TRASERA EXTERIOR CAMARA CPG 2016	10003973	2
29	CHIMENEA EXTERIOR CPG 2017	10003975	2
30	CHIMENEA INTERIOR CPG 2017	10003976	2
31	TRASERA INTERIOR CAMARA CPG 2016	10003980	2
32	FRONTAL INTERIOR CAMARA CPG 2016	10003977	2
33	PROTECTOR TUBO DESAGUE CP 2017	10004272	2
34	QUEMADOR POLIDORO CUECE PASTAS 9KW	10004087	2
35	SOPORTE QUEMADOR CUECE PASTAS	10003979	2
36	FRONTIS CUECE PASTAS 800 2016	10004019	1
37	SUJECCION FRENTE CP DOBLE	10004029	1
38	CARRETE FONTE 1 PULG 105mm	10004125	1
39	RACOR 1 PULGADA	10004091	1
40	MACHON 1 PULGADA	10004090	3
41	CODO H-H 1 PULG	10004077	2
42	VALVULA 1 PULG HH PALANCA	10005002	2
43	CASQUILLO EJE	10004086	2
44	CONJUNTO PORTAINYECTOR M10x1 HORNO 2015	10002702	2
45	INYECTOR POLIDORO GN 2.50 CUECEPASTA	10004138	2
46	INYECTOR POLIDORO GB 1.50 CUECEPASTA	10004137	2
47	QUEMADOR PILOTO GRABADO SIT 3 LLAMAS	10003306	2
48	BUJIA ENCENDIDO REDONDA D7X44mm	10003504	2
49	CABLE ENCENDIDO CHISPO FRYTOP	10002869	2
50	TUERCA FIJ. BUJIA 93P3CAN	10002854	2
51	RACOR PILOTO SIT 3 LLAMAS	10004038	2
52	INYECTOR D. 0.41mm G20 PARA PILOTO SIT 160	10003023	2
53	BICONO A COMPRESION PARA TUBO 6 MM	10003833	2
54	INYECTOR D. 0.25mm G30 PARA PILOTO SIT 160	10003189	2
55	CESTA 1-4 IZQ	10003949	2
56	FILTRO DESAGUE CUBA CUECEPASTAS 2017	10003960	4
57	PINZA FILTRO DESAGUE CUECEPASTAS 2017	10003961	4
58	POMO FILTRO DESAGUE CUECEPASTAS 2017	10004105	4
59	SOPORTE CESTA CUECE PASTAS 2017	10003954	2
60	CESTA 1-4 DER	10003947	2
61	LLAVE PASO 1-2 PULG CUECEPASTAS	10003951	2
62	Machon MA12	10004080	2
63	SOPORTE VALVULA CP GAS	10003987	2
64	VALVULA PEL21S+BD21(777058)	10002761	2
65	PULSADOR PIEZO	10004326	1
66	CESTA 1-2	10003948	2
67	CARRETE FONTE 1 PULG 70mm	10004126	3
68	RESPIRADOR TRASERO C4F750 UNICO 2016 CUADRADO	10003179	2
69	RESPIRADOR TRASERO C4F750 2016 CUADRADO	10003178	2
70	TUBO GAS CPG25L25L750E 2018	10004607	1
71	Adaptador Mando HR LLAVE DE PASO	10004036	2
72	TORNILLO M6X60 DIN 933 ZN	10003491	1
73	CASQUILLO 29X56 TUBO AGUA CUECEPASTA SOLDADO	10004098	1
74	TERMOPAR PILOTO SIT 3 LLAMAS M9X1 L=320	10004151	2
75	FONDO INTERIOR CUECE PASTAS 800 2016	10004021	1
76	PORTAGOMA ANGULO 90º 1-2 GNAT+GBUT	10001256	1
77	JUNTA TECNOFREE(KLINGERIT)	10001257	1
78	TAPA FRONTAL DER CUECE PASTAS 800 2017	10004095	1
79	TAPA FRONTAL IZQ CUECE PASTAS 800 2017	10004094	1
80	PALANCA ARCO		2
81	BICONO TUBO 10 LAT. 13.4x8	10001895	2
82	RACOR TUBO 10 LAT. HEX 19X15	10001896	2
83	TUERCA QUEMADOR PILOTO X TUBO 6mm	10001989	2
84	ADAPTADOR A CONEX TERMOPAR M8X10	10002193	2
85	TUERCA LATON 1-2 TUBO PLANCHA	10001273	2
86	TE H-H-H 1 PULG	10004075	2
87	MANGUITO HEMBRA 25X1 MULTICAPA	10005015	2
88	MANGUITO MACHO 16X1-2 MULTICAPA	10004887	2
89	TUERCA REMACHABLE M5 HEX SIN CABEZA	10001725	1
90	CUERPO PIEZO	Incluido en 10004326	
91	TAPA CUERPO PIEZO	Incluido en 10004326	
92	EMBELLECEDOR PLASTICO MANDO 2018	10004253	4
93	MANDO 2018 EJE 8 POSICION 1	10004250	4
94	EMBELLECEDOR FRONTAL INOX SOLDADO	10004255S	4
95	EMBELLECEDOR GRIFO AGUA CP INOX 2018	10004388	2
96	EMBELLECEDOR INOX COCINA MANDO ARRIBA 2018	10004399	2
97	FRENTE PC CPG40L40L900E 713x186.5	10004482	1
98	LATERAL EXTERIOR CAMARA CPG 2016	10003972	4
99	FONDO CAMARA CUECE PASTAS 2016	10003974	2
100	SOPORTE CAMARA CPG 2017	10003984	4
101	LATERAL INTERIOR CAMARA CPG 2016	10003978	4
102	ESCURRIDOR CESTA CUECE PASTAS 2018	10004622	2
103	GRIFO CUECEPASTAS SERIE 900	10004757	2
104	ALARGADOR EJE SERIE 900	10004623	2
105	MANGUITO MACHO 25X1 MULTICAPA	10005016	1
106	ENCIMERA CPG25L25L750E SOLDADA 2019	10004922S	1
107	TE IGUAL 25 PRESS FITTING	10005018	1
108	MANGUITO HEMBRA 16X1-2 MULTICAPA	10004423	1
109	Te igual T6	10004774	1
110	TUBO MULTICAPA 16mm CUECEPASTA DOBLE	10004420	1

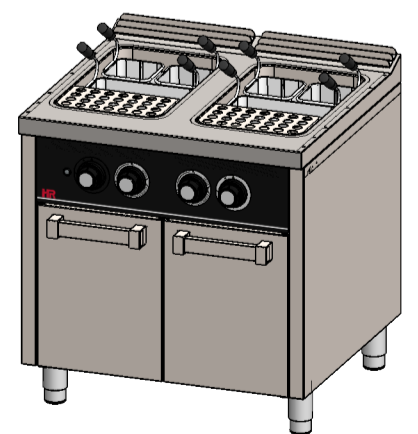

FIRMADO POR: Fº JAVIER ROMERO	REFERENCIA: CUECE PASTAS GAS 25L+25L SERIE 900 PESORANTE	A4
	NOMBRE DE PIEZA: CPG25L25L750E-2019	VERSIÓN: 25/02/2020 13:17:25
	Pol. Ind. Mantón de Manila M- 3 Parc- 22 CP. 14940 CABRA (Córdoba) TLFNO: 957-52-54-64 FAX: 957-52-46-64	MATERIAL: Material <sin especificar>
	PESO: 103204.19 gr	FECHA CREACIÓN: 11/07/2018
		Hoja 3 de 3