

<p>FIRMADO POR: Fº JAVIER ROMERO</p>	<p>REFERENCIA: COCINA 6 FUEGOS SERIE 900 SOBREMESA ESPESOR:</p>		<p>A4</p>
	<p>NOMBRE DE PIEZA: C6F900S</p>		<p>VERSIÓN: 11/07/2022 14:14:51</p> <p>Escala 1:15</p>
	<p>Pol. Ind. Mantón de Manila M-3 Parc- 22 CP. 14940 CABRA (Cordoba) TLFNO: 957-52-54-64 FAX: 957-52-46-64</p>	<p>MATERIAL: Material <sin especificar> PESO: 95085.64 gr</p>	<p>FECHA CREACIÓN: 20/07/2021</p>

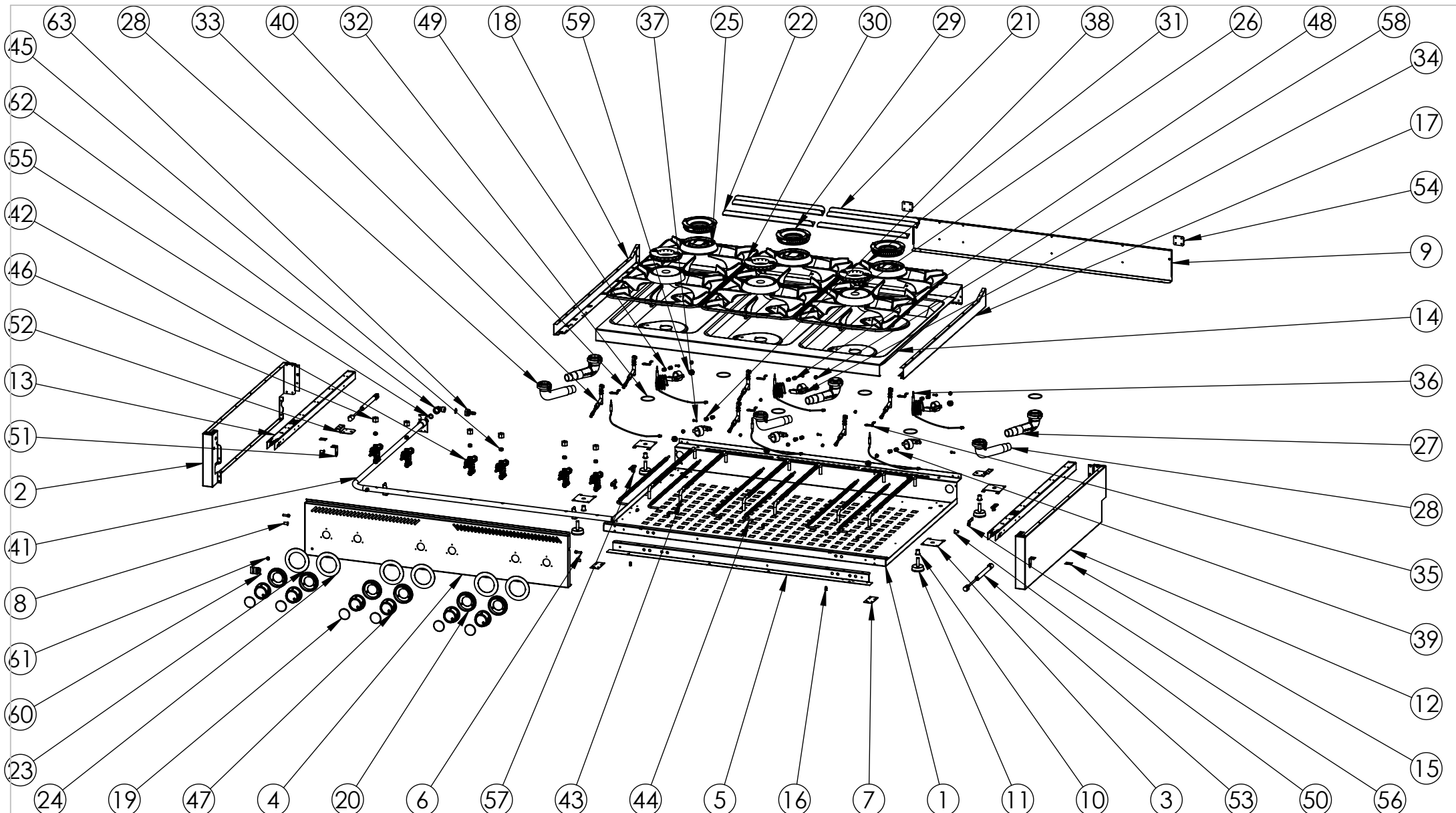

FIRMADO POR:
Fº JAVIER ROMERO



REFERENCIA: COCINA 6 FUEGOS SERIE 900 SOBREMESA **ESPEJOR:**

NOMBRE DE PIEZA:
C6F900S

Pol. Ind. Mantón de Manila M-3 Parc- 22
CP. 14940 CABRA (Cordoba)
TLFNO: 957-52-54-64 FAX: 957-52-46-64

MATERIAL: Material <sin especificar>
PESO: 95085.64 gr

FECHA CREACIÓN:
20/07/2021

A4

VERSIÓN:
11/07/2022 14:21:23

Escala 1:15

Hoja 2 de 3

N.º DE ELEMENTO	N.º DE PIEZA	DESCRIPCIÓN	CANTIDAD
1	FONDO GALVANIZADO C6F900S	110005563	1
2	COSTADO IZQUIERDO 900 SOBREMESA	110005375	1
3	REFUERZO PATA COCINA	110001741	4
4	FRENTE C6F750S 2018	110004338	1
5	SUJECCION FRENTE C6F750S	110003487	1
6	TORNILLO M6X16 DIN912 ZN ALLEN	912616	2
7	CIERRE COSTADO	110003181	2
8	TUERCA REMACHABLE M6 SIN CABEZA	110003171	2
9	RESPALDO C6F750S 2016	110003495	1
10	REMACHE ROSCA M10	110001787	4
11	PATA NIVELADORA 10x40 PA6-30%FIBRA	110001919	4
12	COSTADO DERECHO 900 SOBREMESA	110005376	1
13	REFUERZO COSTADO 900 2018	110004311	2
14	ENCIMERA SOLDADA C6F900H 2018	110004705S	1
15	CHAPA UNION COCINAS 2016	110003328	2
16	TUERCA REMACHABLE M5 HEX SIN CABEZA	110001725	2
17	COSTADO ENCIMERA DERECHO 900 2018	110004317	1
18	COSTADO ENCIMERA IZQUIERDO 900 2018	110004316	1
19	EMBELLECEDOR FRONTAL INOX SOLDADO	110004255S	6
20	EMBELLECEDOR PLASTICO MANDO 2018	110004253	6
21	RESPIRADOR TRASERO C4F750 2016 CUADRADO	110003178	2
22	RESPIRADOR TRASERO C4F750 UNICO 2016 CUADRADO	110003179	2
23	EMBELLECEDOR INOX COCINA MANDO ARRIBA 2018	110004399	3
24	EMBELLECEDOR INOX COCINA MANDO ABAJO 2018	110004400	3
25	CUERPO QUEMADOR F ESTANCO NIQUELADO	110004652	3
26	CUERPO QUEMADOR E ESTANCO NIQUELADO	110001888	3
27	VENTURI SERIE 651 HORIZONTAL F ESTANCO	110004653	3
28	VENTURI SERIE 651 HORIZONTAL E ESTANCO	110001889	3
29	DIFUSOR DE LLAMA F NIQUELADO	110004685	3
30	DIFUSOR DE LLAMA E NIQUELADO	110001686	3
31	PARRILLA COCINAS 389X364 SERIE 900	110004686	6
32	GUARNICION PARA QUEMADOR 651	110002191	6
33	CONJUNTO PILOTO AUTOLIMPIABLE G30 D0,20	110003152	6
34	PORTAINYECTOR SERIE 651	110001887	6
35	SUJECCION PILOTO Y TERMOPAR COCINA 2015	110003126	6
36	TERMOPAR 800mm M8	110003445	3
37	TORNILLO M5x20 DIN 966 ZN	110001957	6
38	INYECTOR GAS BUTANO 1,30 EX 11-M10X1	110003411	3
39	INYECTOR GAS NATURAL 2,20 EX 11-M10X1	110003477	3
40	INYECTOR D. 0,35mm G20 PILOTO AUTOLIMP SIT 160	110002853	6
41	TUBO GAS C6F900S 2021	110005485	1
42	VALVULA PEL21S+BD21(777058)	110002761	6
43	TUBO FLEXIBLE 3-8" 650mm REDUCCIONES Ø10	110004680	6
44	TUBO FLEXIBLE 3-8" 700mm REDUCCIONES Ø6	110004681	6
45	BICONO TUBO 10 LAT. 13,4X8	110001895	6
46	RACORD TUBO 10 LAT. HEX 19X15	110001896	6
47	MANDO 2018 EJE 8 POSICION 1	110004250	6
48	INYECTOR GAS 1,65 EX 11-M10X1	110001990	3
49	INYECTOR GAS NATURAL 2,45 EX 11-M10X1	110004975	3
50	TUERCA REMACHABLE M6	110003216	2
51	SUJECCION ENCIMERA	110003195	2
52	SUJECCION PISTON 2018	110004758	2
53	PISTON DE 20KG REF. 1244825	110004679	2
54	BISAGRA BA-NON PREFERENTIAL 30X30	110003192	2
55	JUNTA TECNOFREE(KLINGERIT)	110001257	2
56	ENGANCHE PISTON-COSTADO	110005000	2
57	ENGANCHE PISTON-ENCIMERA	110005001	2
58	BICONO TUBO 10 PORTAINYECTOR COCINAS	110004865	6
59	TUERCA M14x1 PARA TUBO D10mm	110002703	6
60	LOGO HR INOX SOLDADO	110005164	1
61	TUERCA M5 DIN6923 ZN	110001950	1
62	CODO 1-2 A 1-2 ANGULO 90° -TUBO REB	110003850	1
63	PORTAGOMA RECTA GBUT-PROP D-10	110003851	1
64	TERMOPAR 600mm M8 C-R	110003124	3
65	ADAPTADOR A CONEX TERMOPAR M8X10	110002193	6

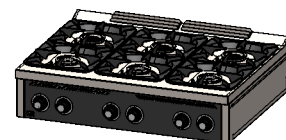

FIRMADO POR:
Fº JAVIER ROMERO

REFERENCIA: COCINA 6 FUEGOS SERIE 900 SOBREMESA ESPESOR:

A4
VERSIÓN:

11/07/2022 14:21:23

Escala 1:15

NOMBRE DE PIEZA:
C6F900S

Pol. Ind. Mantón de Manila M- 3 Parc-22
CP. 14940 CABRA (Córdoba)
TLFNO: 957-52-54-64 FAX: 957-52-46-64

MATERIAL: Material <sin especificar>
PESO: 95085.64 gr

FECHA CREACIÓN:
20/07/2021

Hoja 3 de 3

HR
FAINCA