

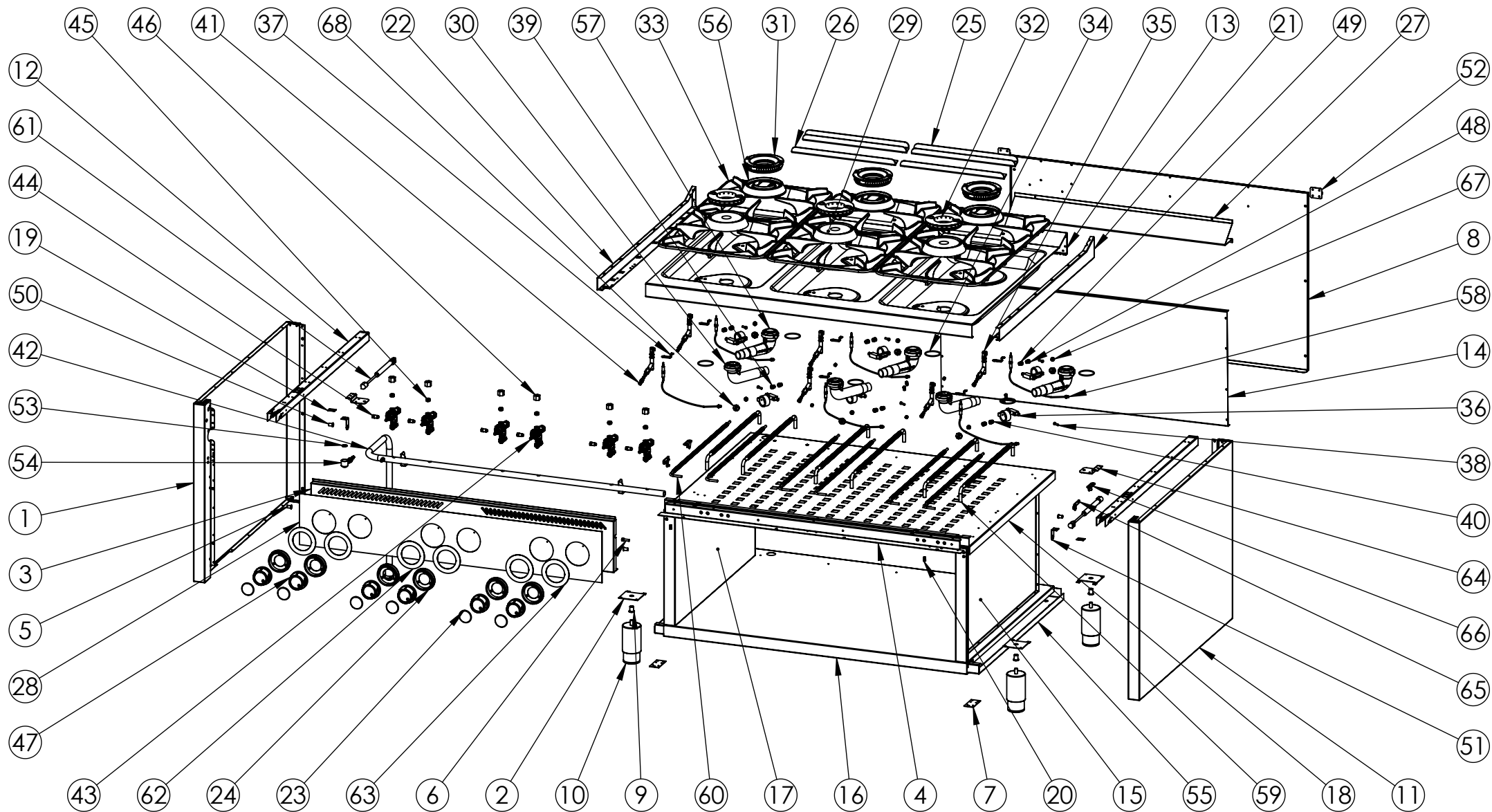

FIRMADO POR: Fº JAVIER ROMERO	REFERENCIA: COCINA 6 FUEGOS SERIE 900 ESTANTE	ESPESOR:	A4	
	NOMBRE DE PIEZA: C6F900E	VERSIÓN: 12/02/2020 14:52:48		
	Pol. Ind. Mantón de Manila M-3 Parc- 22 CP. 14940 CABRA (Cordoba) TLFNO: 957-52-54-64 FAX: 957-52-46-64	Escala 1:15	FECHA CREACIÓN: 05/07/2018	Hoja 1 de 3
MATERIAL: Material <sin especificar>		PESO: 113583.84 gr		



<p>FIRMADO POR: Fº JAVIER ROMERO</p>	<p>REFERENCIA: COCINA 6 FUEGOS SERIE 900 EST. ESPESOR:</p>	<p>ESPESOR:</p>	<p>A4</p>
	<p>NOMBRE DE PIEZA: C6F900E</p>	<p>FECHA CREACIÓN:</p>	<p>VERSIÓN: 12/02/2020 14:52:48</p> <p>Escala 1:18</p>
	<p>Pol. Ind. Mantón de Manila M-3 Parc- 22 CP. 14940 CABRA (Cordoba) TLFNO: 957-52-54-64 FAX: 957-52-46-64</p>		<p>MATERIAL: Material <sin especificar> PESO: 113583.84 gr</p>

N.º DE ELEMENTO	N.º DE PIEZA	DESCRIPCIÓN	CANTIDAD
1	COSTADO IZQUIERDO 900 2016	110004309	1
2	REFUERZO PATA COCINA	110001741	4
3	FRENTE C6F750E 2018	110004337	1
4	SUJECCION FRENTE C6F750S	110003487	1
5	TUERCA REMACHABLE M6 SIN CABEZA	110003171	2
6	TORNILLO M6X10 DIN933 ZN	110001815	2
7	CIERRE COSTADO	110003181	2
8	RESPALDO C6F750 2016	110003484	1
9	REMACHE ROSCA M10	110001787	4
10	PATA REGULABLE DE ACERO INOXIDABLE	110001742	4
11	COSTADO DERECHO 900 2016	110004310	1
12	REFUERZO COSTADO 900 2018	110004311	2
13	ENCIMERA SOLDADA C6F900H 2018	1100047055	1
14	RESPALDO INTERIOR 750X1200 2016	110003483	1
15	COSTADO INTERIOR DERECHO 900 2016	110004313	1
16	FONDO INTERIOR COCINA 900X1200 2018	110004710	1
17	COSTADO INTERIOR IZQUIERDO 900 2016	110004312	1
18	TECHO INTERIOR 900X1200 2018	110004709	1
19	CHAPA UNION COCINAS 2016	110003328	2
20	TUERCA REMACHABLE M5 HEX SIN CABEZA	110001725	12
21	COSTADO ENCIMERA DERECHO 900 2018	110004317	1
22	COSTADO ENCIMERA IZQUIERDO 900 2018	110004316	1
23	EMBELLECEDOR FRONTAL INOX SOLDADO	1100042555	6
24	EMBELLECEDOR PLASTICO MANDO 2018	110004253	6
25	RESPIRADOR TRASERO C4F750 2016 CUADRADO	110003178	2
26	RESPIRADOR TRASERO C4F750 UNICO 2016 CUADRADO	110003179	2
27	CHAPA ANTISALPICADURA 1200 2018	110004715	1
28	FRENTE PC C6F900E 1113X186,5	110004604	1
29	CUERPO QUEMADOR E ESTANCO NIQUELADO	110001888	3
30	VENTURI SERIE 651 HORIZONTAL E ESTANCO	110001889	3
31	DIFUSOR DE LLAMA F NIQUELADO	110004685	3
32	DIFUSOR DE LLAMA E NIQUELADO	110001686	3
33	PARRILLA COCINAS 389X364 SERIE 900	110004686	6
34	GUARNICION PARA QUEMADOR 651	110002191	6
35	CONJUNTO PILOTO AUTOLIMPIABLE G30 D0,20	110003152	6
36	PORTAINYECTOR SERIE 651	110001887	6
37	SUJECCION PILOTO Y TERMOPAR COCINA 2015	110003126P	6
38	TORNILLO M5x20 DIN 966 ZN	110001957	6
39	INYECTOR GAS BUTANO 1,30 EX 11-M10X1	110003411	3
40	INYECTOR GAS NATURAL 2,20 EX 11-M10X1	110003477	3
41	INYECTOR D. 0,35mm G20 PILOTO AUTOLIMP SIT 160	110002853	6
42	TUBO GAS C6F750E 2018	110004520	1
43	VALVULA PEL21S+BD21(777058)	110002761	6
44	TUERCA QUEMADOR PILOTO X TUBO 6mm	110001989	6
45	BICONO TUBO 10 LAT. 13,4X8	110001895	6
46	RACORD TUBO 10 LAT. HEX 19X15	110001896	6
47	MANDO 2018 EJE 8 POSICION 1	110004250	6
48	INYECTOR GAS 1,65 EX 11-M10X1	110001990	3
49	INYECTOR GAS NATURAL 2,45 EX 11-M10X1	110004975	3
50	TUERCA REMACHABLE M6	110003216	2
51	SUJECCION ENCIMERA	110003195	2
52	BISAGRA BA-NON PREFERENCIAL 30X30	110003192	2
53	JUNTA TECNOFREE(KLINGERIT)	110001257	1
54	PORTAGOMA ANGULO 90º 1-2 GNAT+GBUT	110001256	1
55	FONDO GALVANIZADO C6F900HM 2018	110004693	1
56	CUERPO QUEMADOR F ESTANCO NIQUELADO	110004652	3
57	VENTURI SERIE 651 HORIZONTAL F ESTANCO	110004653	3
58	TERMOPAR 800mm M8	110003445	6
59	TUBO FLEXIBLE 3-8" 650mm REDUCCIONES Ø10	110004680	6
60	TUBO FLEXIBLE 3-8" 700mm REDUCCIONES Ø6	110004681	6
61	PISTON DE 20KG REF. 1244825	110004679	2
62	EMBELLECEDOR INOX COCINA MANDO ARRIBA 2018	110004399	3
63	EMBELLECEDOR INOX COCINA MANDO ABAJO 2018	110004400	3
64	SUJECCION PISTON 2018	110004758	2
65	ENGANCHE PISTON-COSTADO	110005000	2
66	ENGANCHE PISTON-ENCIMERA	110005001	2
67	BICONO TUBO 10 PORTAINYECTOR COCINAS	110004865	6
68	TUERCA M14x1 PARA TUBO D10mm	110002703	6

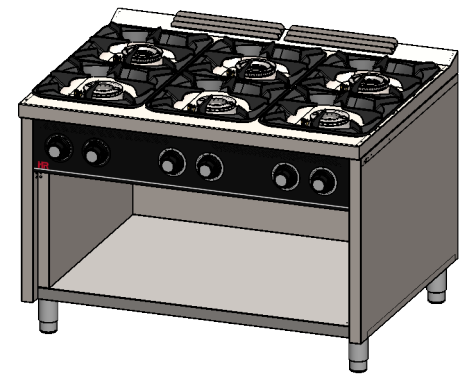

FIRMADO POR: 1º JAVIER ROMERO	REFERENCIA: COCINA 6 FUEGOS SERIE 900 ESTANTE	ESPESOR:	A4 VERSIÓN:
	NOMBRE DE PIEZA: C6F900E	MATERIAL: Material <sin especificar>	12/02/2020 14:52:48
	Pol. Ind. Mantón de Manila M-3 Parc-22 CP. 14940 CABRA (Cordoba) TLFNO: 957-52-54-64 FAX: 957-52-46-64	PESO: 113583.84 gr	Hoja 3 de 3
	FECHA CREACIÓN: 05/07/2018	Escala 1:25	