

FIRMADO POR: Fº JAVIER ROMERO	REFERENCIA: COCINA 6 FUEGOS 750 SOBREMESA	ESPESOR:	A4
	NOMBRE DE PIEZA: C6F750S-2018 <small>Pol. Ind. Mantón de Manila M-3 Parc- 22 CP. 14940 CABRA (Cordoba) TLFNO: 957-52-54-64 FAX: 957-52-46-64</small>	MATERIAL: Material <sin especificar> PESO: 72131.86 gr	VERSIÓN: 06/02/2020 8:43:55 Escala 1:13 FECHA CREACIÓN: Hoja 1 de 3 08/05/2018

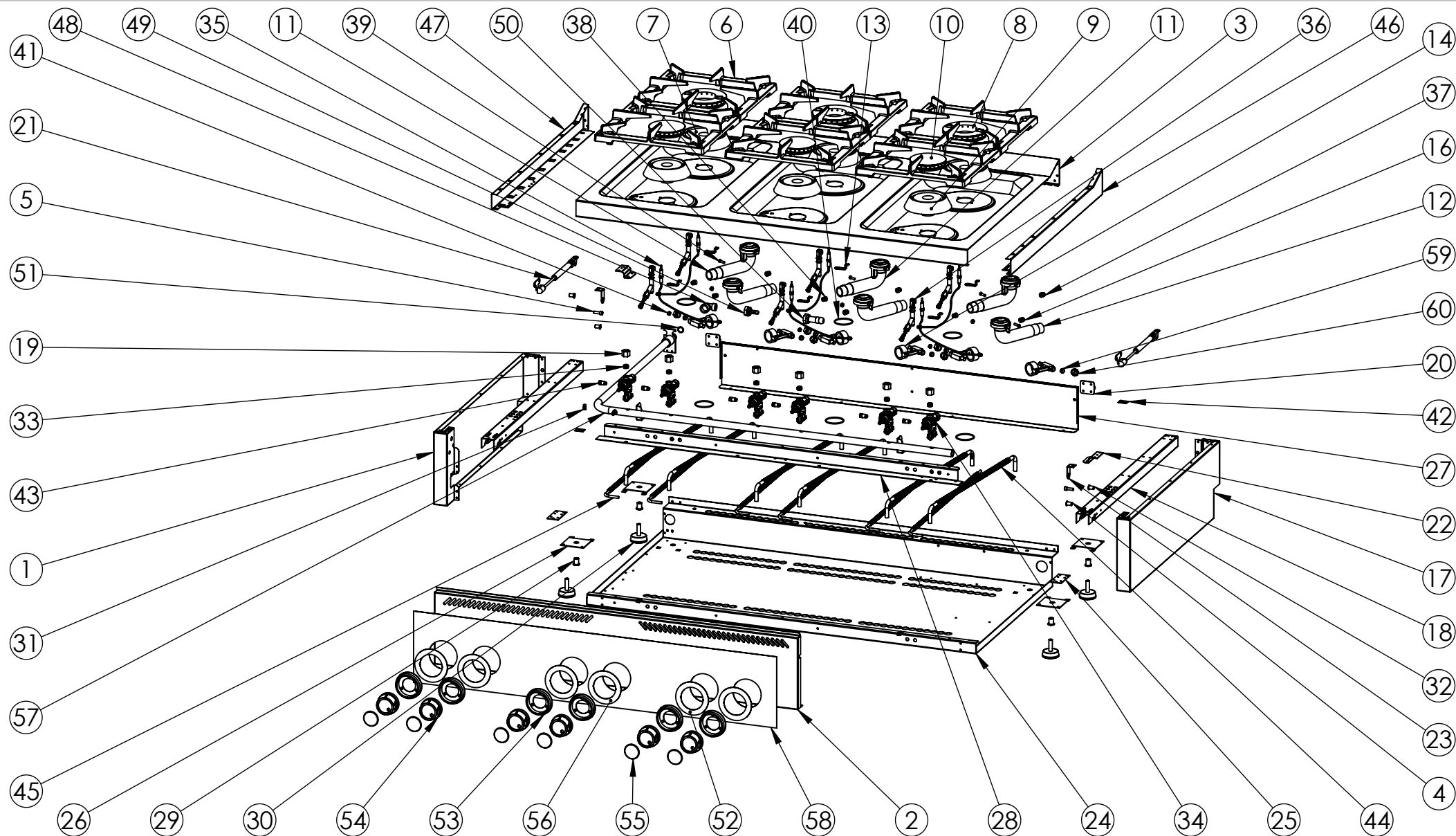

FIRMADO POR:
Fº JAVIER ROMERO

REFERENCIA: COCINA 6 FUEGOS 750 SOBREMESA **ESPESOR:**

A4



NOMBRE DE PIEZA:
C6F750S-2018

VERSIÓN:
06/02/2020 8:43:55

Escala 1:15

Pol. Ind. Mantón de Manila M-3 Parc- 22
CP. 14940 CABRA (Cordoba)
TLFNO: 957-52-54-64 FAX: 957-52-46-64

MATERIAL: Material <sin especificar>
PESO: 72131.86 gr

FECHA CREACIÓN: 08/05/2018
Hoja 2 de 3

N.º DE ELEMENTO	N.º DE PIEZA	DESCRIPCIÓN	CANTIDAD
1	COSTADO IZQUIERDO 750 SOBREMESA 2016	110003205	1
2	FRENTE C6F750S 2018	110004338	1
3	ENCIMERA EMBUTIDA C6F750 2016 SOLDADA	110003793	1
4	TUERCA REMACHABLE M6 SIN CABEZA	110003171	2
5	TORNILLO M6X10 DIN933 ZN	110001815	2
6	PARRILLA OMNIA 300X335mm ESMALTAD NEGRO MATE	110002707	6
7	CUERPO QUEMADOR E ESTANCO NIQUELADO	110001888	3
8	DIFUSOR DE LLAMA E NIQUELADO	110001686	3
9	CUERPO QUEMADOR D ESTANCO NIQUELADO	110001685	3
10	DIFUSOR DE LLAMA D NIQUELADO	110001684	3
11	VENTURI SERIE 651 HORIZONTAL E ESTANCO	110001889	3
12	VENTURI SERIE 651 HORIZONTAL D ESTANCO	110001805	3
13	SUJECCION PILOTO Y TERMOPAR COCINA 2015	110003126P	6
14	PORTAINYECTOR SERIE 651	110001887	6
15	INYECTOR GAS BUTANO 1.30 EX 11-M10X1	110003411	3
16	INYECTOR GAS BUTANO 1.10 EX 11-M10X1	110003412	3
17	COSTADO DERECHO 750 SOBREMESA 2016	110003206	1
18	REFUERZO COSTADO 750 2016	110003172	2
19	RACORD TUBO 10 LAT. HEX 19X15	110001896	6
20	BISAGRA BA-NON PREFERENTIAL 30X30	110003192	2
21	PISTON DE 12KG COMPLETO REF. CO 98247-100	110003193	2
22	SUJECCION PISTON	110003194	2
23	SUJECCION ENCIMERA	110003195	2
24	FONDO GALVANIZADO C6F750S 2016	110003488	1
25	CIERRE COSTADO	110003181	2
26	REFUERZO PATA COCINA	110001741	4
27	RESPALDO C6F750S 2016	110003495	1
28	SUJECCION FRENTE C6F750S	110003487	1
29	REMACHE ROSCA M10	110001787	4
30	NIVELADOR PMDA NEGRA M.10	110001919	4
31	TUERCA REMACHABLE M5 HEX SIN CABEZA	110001725	2
32	TUERCA REMACHABLE M6	110003216	2
33	BICONO TUBO 10 LAT. 13.4X8	110001895	6
34	VALVULA PEL21S+BD21(777058)	110002761	6
35	TERMOPAR 800mm M8	110003445	6
36	CONJUNTO PILOTO AUTOLIMPIABLE G30.D0.20	110003152	6
37	INYECTOR GAS NATURAL 1.95 EX 11-M10X1	110003476	3
38	INYECTOR GAS NATURAL 2.20 EX 11-M10X1	110003477	3
39	TORNILLO M5x20 DIN 966 ZN	110001957	6
40	GUARNICION PARA QUEMADOR 651	110002191	6
41	INYECTOR D. 0.35mm G20 PILOTO AUTOLIMP SIT 160	110002853	6
42	CHAPA UNION COCINAS 2016	110003328	2
43	TUERCA QUEMADOR PILOTO X TUBO 6mm	110001989	6
44	TUBO FLEXIBLE 3-8" 530mm REDUCCIONES Ø10	110003737	6
45	TUBO FLEXIBLE 3-8" 580mm REDUCCIONES Ø6	110003736	6
46	COSTADO ENCIMERA DERECHO 750 2016	110003187	1
47	COSTADO ENCIMERA IZQUIERDO 750 2016	110003173	1
48	CODO 1-2 A 1-2 ANGULO 90° -TUBO REB	110003850	1
49	PORTAGOMA RECTA G BUT-PROP D-10	110003851	1
50	PORTAGOMA RECTA GNAT D-10	110003852	1
51	JUNTA TECNOFREE(KLINGERIT)	110001257	1
52	EMBELLECEDOR INOX COCINA MANDO ARRIBA 2018	110004399	3
53	EMBELLECEDOR PLASTICO MANDO 2018	110004253	6
54	MANDO 2018 EJE 8 POSICION 1	110004250	6
55	EMBELLECEDOR FRONTAL INOX SOLDADO	110004255S	6
56	EMBELLECEDOR INOX COCINA MANDO ABAJO 2018	110004400	3
57	TUBO GAS C6F750S 2018	110004517	1
58	FRENTE PC C6F750S 1113X216.5	110004836	1
59	BICONO TUBO 10 PORTAINYECTOR COCINAS	110004865	6
60	TUERCA M14x1 PARA TUBO D10mm	110002703	6

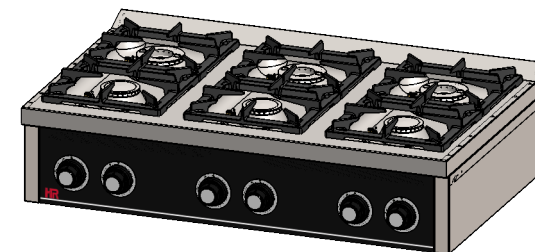

FIRMADO POR:

Fº JAVIER ROMERO



REFERENCIA: COCINA 6 FUEGOS 750 SOBREMESA

ESPESOR:

A4

NOMBRE DE PIEZA:

C6F750S-2018

VERSIÓN:

06/02/2020 8:43:55

Escala 1:20

Pol. Ind. Mantón de Manila M- 3 Parc- 22
CP. 14940 CABRA (Cordoba)
TLFNO: 957-52-54-64 FAX: 957-52-46-64

MATERIAL: Material <sin especificar>

PESO: 72131.86 gr

FECHA CREACIÓN:

08/05/2018

Hoja 3 de 3