

<b>FIRMADO POR:</b> Fº JAVIER ROMERO	<b>REFERENCIA:</b> COCINA 6 FUEGOS 750 ESTANTE <b>ESPEJOR:</b>	A4
	<b>NOMBRE DE PIEZA:</b> C6F750E-2018	<b>VERSIÓN:</b> 06/02/2020 8:56:04  <b>Escala 1:15</b>
	Pol. Ind. Mantón de Manila M-3 Parc- 22 CP. 14940 CABRA (Cordoba) TLFNO: 957-52-54-64 FAX: 957-52-46-64	<b>MATERIAL:</b> Material <sin especificar> <b>PESO:</b> 106596.03 gr

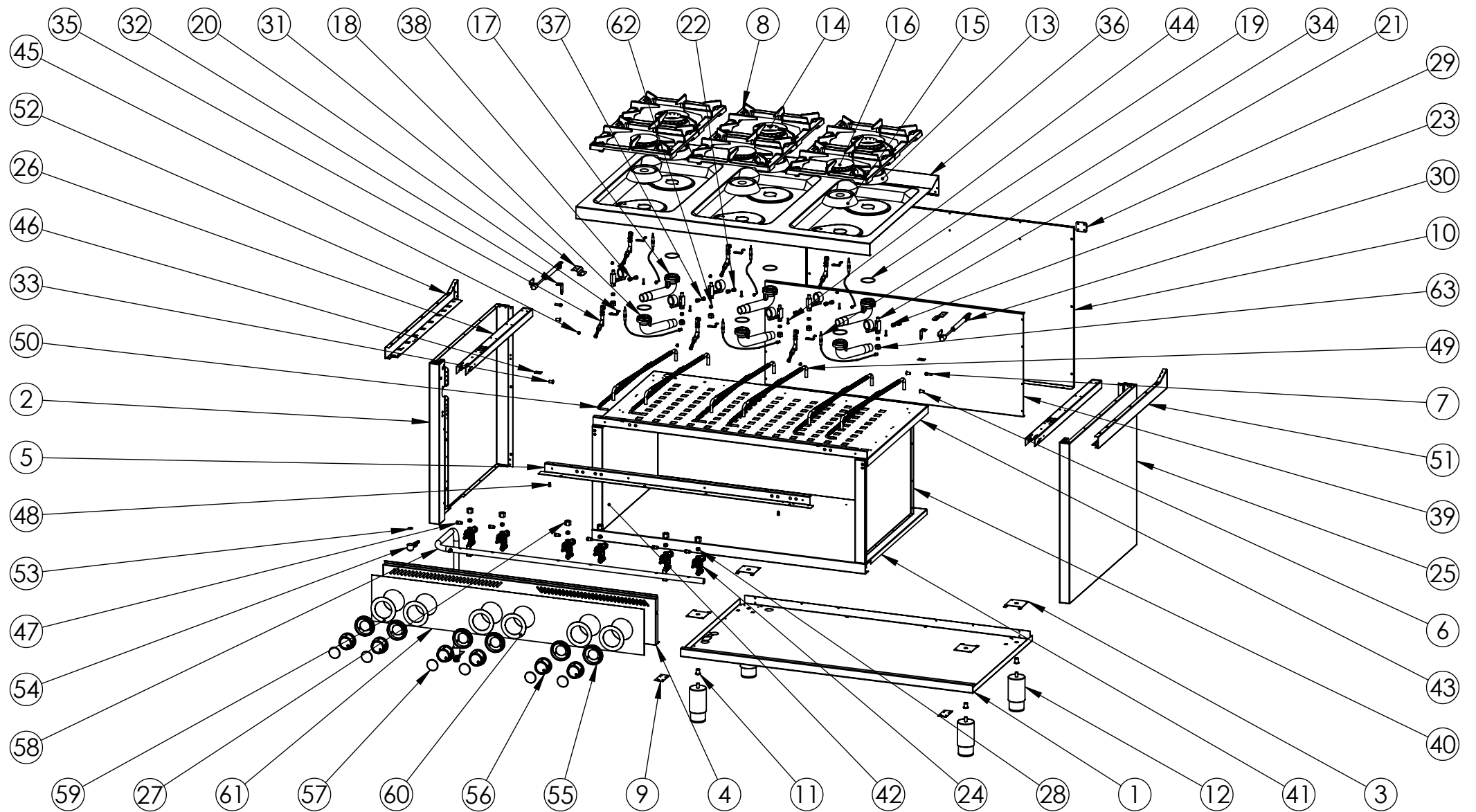

FIRMADO POR:  
Fº JAVIER ROMERO



REFERENCIA: COCINA 6 FUEGOS 750 ESTANTE **ESPEJOR:**

NOMBRE DE PIEZA:  
C6F750E-2018

Pol. Ind. Mantón de Manila M-3 Parc- 22  
CP. 14940 CABRA (Cordoba)  
TLFNO: 957-52-54-64 FAX: 957-52-46-64

**MATERIAL:** Material <sin especificar>  
**PESO:** 106596.03 gr

**FECHA CREACIÓN:**  
08/05/2018

A4

**VERSIÓN:**  
06/02/2020 9:11:06

Escala 1:20

Hoja 2 de 3

N.º DE ELEMENTO	N.º DE PIEZA	DESCRIPCIÓN	CANTIDAD
1	FONDO GALVANIZADO C6F750 2016	10003480	1
2	COSTADO IZQUIERDO 750 2016	10003160	1
3	REFUERZO PATA COCINA	10001741	4
4	FRENTE C6F750E 2018	10004337	1
5	SUJECCION FRENTE C6F750S	10003487	1
6	TUERCA REMACHABLE M6 SIN CABEZA	10003171	2
7	TORNILLO M6X10 DIN933 ZN	10001815	2
8	PARRILLA OMNIA 300X335mm ESMALTAD NEGRO MATE	10002707	6
9	CIERRE COSTADO	10003181	2
10	RESPALDO C6F750 2016	10003484	1
11	REMACHE ROSCA M10	10001787	4
12	PATA REGULABLE DE ACERO INOXIDABLE	10001742	4
13	CUERPO QUEMADOR E ESTANCO NIQUELADO	10001888	3
14	DIFUSOR DE LLAMA E NIQUELADO	10001686	3
15	CUERPO QUEMADOR D ESTANCO NIQUELADO	10001685	3
16	DIFUSOR DE LLAMA D NIQUELADO	10001684	3
17	VENTURI SERIE 651 HORIZONTAL E ESTANCO	10001889	3
18	VENTURI SERIE 651 HORIZONTAL D ESTANCO	10001805	3
19	GUARNICION PARA QUEMADOR 651	10002191	6
20	SUJECCION PILOTO Y TERMOPAR COCINA 2015	10003126P	6
21	PORTAINYECTOR SERIE 651	10001887	6
22	INYECTOR GAS BUTANO 1.30 EX 11-M10X1	10003411	3
23	INYECTOR GAS BUTANO 1.10 EX 11-M10X1	10003412	3
24	VALVULA PEL21S+BD21(777058)	10002761	6
25	COSTADO DERECHO 750 2016	10003185	1
26	REFUERZO COSTADO 750 2016	10003172	2
27	RACORD TUBO 10 LAT. HEX 19X15	10001896	6
28	BICONO TUBO 10 LAT. 13.4X8	10001895	6
29	BISAGRA BA-NON PREFERENTIAL 30X30	10003192	2
30	PISTON DE 12KG COMPLETO REF. CO 98247-100	10003193	2
31	SUJECCION PISTON	10003194	2
32	SUJECCION ENCIMERA	10003195	2
33	TUERCA REMACHABLE M6	10003216	2
34	TERMOPAR 800mm M8	10003445	6
35	CONJUNTO PILOTO AUTOLIMPIABLE G30 D0.20	10003152	6
36	ENCIMERA EMBUTIDA C6F750 2016 SOLDADA	10003793	1
37	INYECTOR GAS NATURAL 1.95 EX 11-M10X1	10003476	3
38	INYECTOR GAS NATURAL 2.20 EX 11-M10X1	10003477	3
39	RESPALDO INTERIOR 750X1200 2016	10003483	1
40	COSTADO INTERIOR DERECHO 750 2016	10003277	1
41	FONDO INTERIOR COCINA 750X1200 2016	10003481	1
42	COSTADO INTERIOR IZQUIERDO 750 2016	10003234	1
43	TECHO INTERIOR 750X1200 2016	10003482	1
44	TORNILLO M5x20 DIN 966 ZN	10001957	6
45	INYECTOR D. 0.35mm G20 PILOTO AUTOLIMP SIT 160	10002853	6
46	CHAPA UNION COCINAS 2016	10003328	2
47	TUERCA QUEMADOR PILOTO X TUBO 6mm	10001989	6
48	TUERCA REMACHABLE M5 HEX SIN CABEZA	10001725	2
49	TUBO FLEXIBLE 3-8" 530mm REDUCCIONES Ø10	10003737	6
50	TUBO FLEXIBLE 3-8" 580mm REDUCCIONES Ø6	10003736	6
51	COSTADO ENCIMERA DERECHO 750 2016	10003187	1
52	COSTADO ENCIMERA IZQUIERDO 750 2016	10003173	1
53	JUNTA TECNOFREE (KLINGERIT)	10001257	1
54	PORTAGOMA ANGUJO 90° 1-2 GNAT+GBUT	10001256	1
55	EMBELLECEDOR PLASTICO MANDO 2018	10004253	6
56	MANDO 2018 EJE 8 POSICION 1	10004250	6
57	EMBELLECEDOR FRONTAL INOX SOLDADO	10004255S	6
58	TUBO GAS C6F750E 2018	10004520	1
59	EMBELLECEDOR INOX COCINA MANDO ARRIBA 2018	10004399	3
60	EMBELLECEDOR INOX COCINA MANDO ABAJO 2018	10004400	3
61	FRENTE PC C6F900E J113X186.5	10004604	1
62	BICONO TUBO 10 PORTAINYECTOR COCINAS	10004865	6
63	TUERCA M14x1 PARA TUBO D10mm	10002703	6

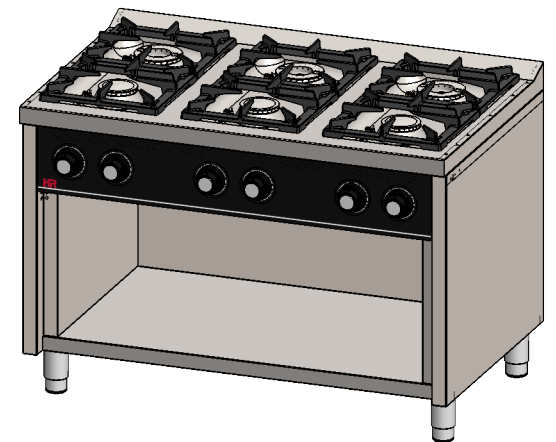

FIRMADO POR:

Fº JAVIER ROMERO



REFERENCIA: COCINA 6 FUEGOS 750 ESTANTE ESPESOR:

A4

NOMBRE DE PIEZA:  
C6F750E-2018

VERSIÓN:

06/02/2020 9:11:06

Escala 1:20

Pol. Ind. Mantón de Manila M-3 Parc- 22  
CP. 14940 CABRA (Cordoba)  
TLFNO: 957-52-54-64 FAX: 957-52-46-64

MATERIAL: Material <sin especificar>

PESO: 106596.03 gr

FECHA CREACIÓN:

08/05/2018

Hoja 3 de 3