

FIRMADO POR:  
Fº JAVIER ROMERO



REFERENCIA: COCINA 4 FUEGOS 900 SOBREMESA

ESPESOR:

A4

NOMBRE DE PIEZA:  
C4F900S

VERSIÓN:  
11/07/2022 14:09:30

Escala 1:12

Pol. Ind. Mantón de Manila M-3 Parc- 22  
CP. 14940 CABRA (Cordoba)  
TLFNO: 957-52-54-64 FAX: 957-52-46-64

MATERIAL: Material <sin especificar>

PESO: 65249.84 gr

FECHA CREACIÓN:  
19/07/2021

Hoja 1 de 3

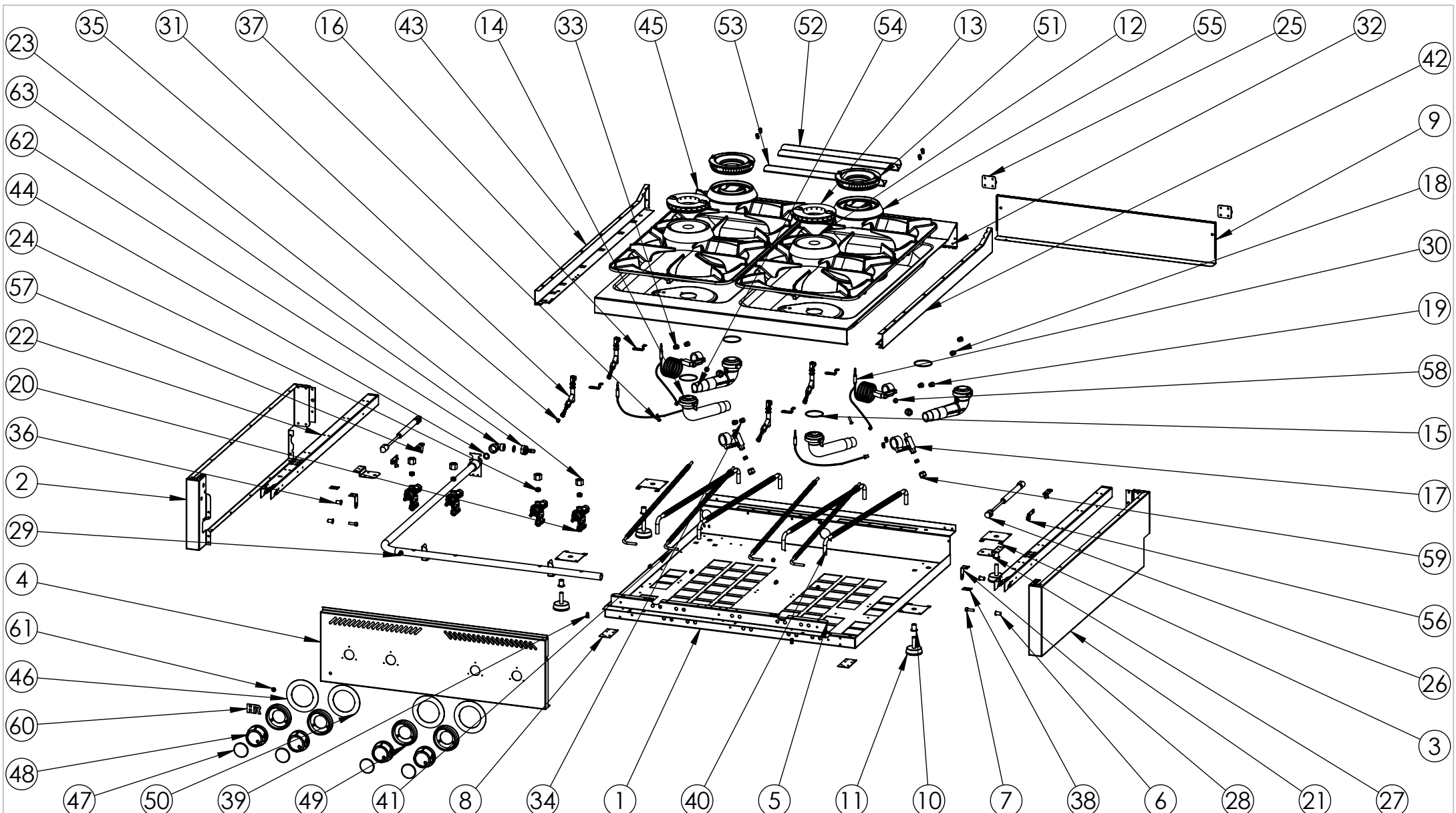

FIRMADO POR:  
Fº JAVIER ROMERO



REFERENCIA: COCINA 4 FUEGOS 900 SOBREMESA

ESPESOR:

A4

NOMBRE DE PIEZA:  
C4F900S

VERSIÓN:  
11/07/2022 14:09:30

Escala 1:15

Pol. Ind. Mantón de Manila M-3 Parc- 22  
CP. 14940 CABRA (Cordoba)  
TLFNO: 957-52-54-64 FAX: 957-52-46-64

MATERIAL: Material <sin especificar>  
PESO: 65249.84 gr

FECHA CREACIÓN: 19/07/2021  
Hoja 2 de 3

N.º DE ELEMENTO	N.º DE PIEZA	DESCRIPCIÓN	CANTIDAD
1	FONDO GALVANIZADO C4F900S	110005459	1
2	COSTADO IZQUIERDO 900 SOBREMESA	110005375	1
3	REFUERZO PATA COCINA	110001741	4
4	FRENTE C4F750S 2018	110004339	1
5	SUJECCION FRENTE C4F750S	110003210	1
6	TUERCA REMACHABLE M6 SIN CABEZA	110003171	2
7	TORNILLO M6X16 DIN912 ZN ALLEN	912616	2
8	CIERRE COSTADO	110003181	2
9	RESPALDO C4F750S 2016	110003207	1
10	REMACHE ROSCA M10	110001787	4
11	PATA NIVELADORA 10x40 PA6-30%FIBRA	110001919	4
12	CUERPO QUEMADOR E ESTANCO NIQUELADO	110001888	2
13	DIFUSOR DE LLAMA E NIQUELADO	110001686	2
14	VENTURI SERIE 651 HORIZONTAL E ESTANCO	110001889	2
15	GUARNICION PARA QUEMADOR 651	110002191	4
16	SUJECCION PILOTO Y TERMOPAR COCINA 2015	110003126	4
17	PORTAINYECTOR SERIE 651	110001887	4
18	INYECTOR GAS BUTANO 1,30 EX 11-M10X1	110003411	2
19	INYECTOR GAS 1,65 EX 11-M10X1	110001990	2
20	VALVULA PEL21S+BD21(777058)	110002761	4
21	COSTADO DERECHO 900 SOBREMESA	110005376	1
22	REFUERZO COSTADO 900 2018	110004311	2
23	RACORD TUBO 10 LAT. HEX 19X15	110001896	4
24	BICONO TUBO 10 LAT. 13,4X8	110001895	4
25	BISAGRA BA-NON PREFERENTIAL 30X30	110003192	2
26	PISTON DE 20KG REF. 1244825	110004679	2
27	SUJECCION PISTON 2018	110004758	2
28	SUJECCION ENCIMERA	110003195	2
29	TUBO GAS C4F900S 2021	110005483	1
30	TERMOPAR 800mm M8	110003445	2
31	CONJUNTO PILOTO AUTOLIMPIABLE G30 D0,20	110003152	4
32	ENCIMERA SOLDADA C4F900H 2018	110004704S	1
33	INYECTOR GAS NATURAL 2,45 EX 11-M10X1	110004975	2
34	INYECTOR GAS NATURAL 2,20 EX 11-M10X1	110003477	2
35	INYECTOR D. 0,35mm G20 PILOTO AUTOLIMP SIT 160	110002853	4
36	TUERCA REMACHABLE M6	110003216	2
37	TORNILLO M5x20 DIN 966 ZN	110001957	2
38	CHAPA UNION COCINAS 2016	110003328	2
39	TUERCA REMACHABLE M5 HEX SIN CABEZA	110001725	8
40	TUBO FLEXIBLE 3-8" 650mm REDUCCIONES Ø10	110004680	4
41	TUBO FLEXIBLE 3-8" 700mm REDUCCIONES Ø6	110004681	4
42	COSTADO ENCIMERA DERECHO 900 2018	110004317	1
43	COSTADO ENCIMERA IZQUIERDO 900 2018	110004316	1
44	JUNTA TECNOFREE(KLINGERIT)	110001257	2
45	PARRILLA COCINAS 389X364 SERIE 900	110004686	4
46	EMBELLECEDOR INOX COCINA MANDO ARRIBA 2018	110004399	2
47	EMBELLECEDOR FRONTAL INOX SOLDADO	110004255S	4
48	MANDO 2018 EJE 8 POSICION 1	110004250	4
49	EMBELLECEDOR PLASTICO MANDO 2018	110004253	4
50	EMBELLECEDOR INOX COCINA MANDO ABAJO 2018	110004400	2
51	DIFUSOR DE LLAMA F NIQUELADO	110004685	2
52	RESPIRADOR TRASERO C4F750 2016 CUADRADO	110003178	1
53	RESPIRADOR TRASERO C4F750 UNICO 2016 CUADRADO	110003179	1
54	VENTURI SERIE 651 HORIZONTAL F ESTANCO	110004653	2
55	CUERPO QUEMADOR F ESTANCO NIQUELADO	110004652	2
56	ENGANCHE PISTON-COSTADO	110005000	2
57	ENGANCHE PISTON-ENCIMERA	110005001	2
58	BICONO TUBO 10 PORTAINYECTOR COCINAS	110004865	4
59	TUERCA M14x1 PARA TUBO D10mm	110002703	4
60	LOGO HR INOX SOLDADO	110005164	1
61	TUERCA M5 DIN6923 ZN	110001950	1
62	CODO 1-2 A 1-2 ANGULO 90° -TUBO REB	110003850	1
63	PORTAGOMA RECTA GBUT-PROP D-10	110003851	1
64	TERMOPAR 600mm M8 C-R	110003124	2
65	ADAPTADOR A CONEX TERMOPAR M8X10	110002193	4

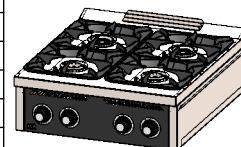

FIRMADO POR:  
Fº JAVIER ROMERO

REFERENCIA: COCINA 4 FUEGOS 900 SOBREMESA

ESPESOR:

A4  
VERSIÓN:

11/07/2022 14:09:30

Escala 1:15

NOMBRE DE PIEZA:  
C4F900S

Pol. Ind. Mantón de Manila M- 3 Parc-22  
CP. 14940 CABRA (Cordoba)  
TLFNO: 957-52-54-64 FAX: 957-52-46-64

MATERIAL: Material <sin especificar>  
PESO: 65249,84 gr

FECHA CREACIÓN:  
19/07/2021

Hoja 3 de 3

**HR**  
**FAINCA**