

FIRMADO POR: Fº JAVIER ROMERO	REFERENCIA: COCINA 3 FUEGOS 600 HORNO ESPESOR:	A4	
	NOMBRE DE PIEZA: C3F600H-2018	VERSIÓN: 06/02/2020 12:08:37	
	Pol. Ind. Mantón de Manila M-3 Parc- 22 CP. 14940 CABRA (Cordoba) TLFNO: 957-52-54-64 FAX: 957-52-46-64	Escala 1:15	FECHA CREACIÓN: Hoja 1 de 3 08/05/2018
		MATERIAL: Material <sin especificar>	
		PESO: 109365.88 gr	

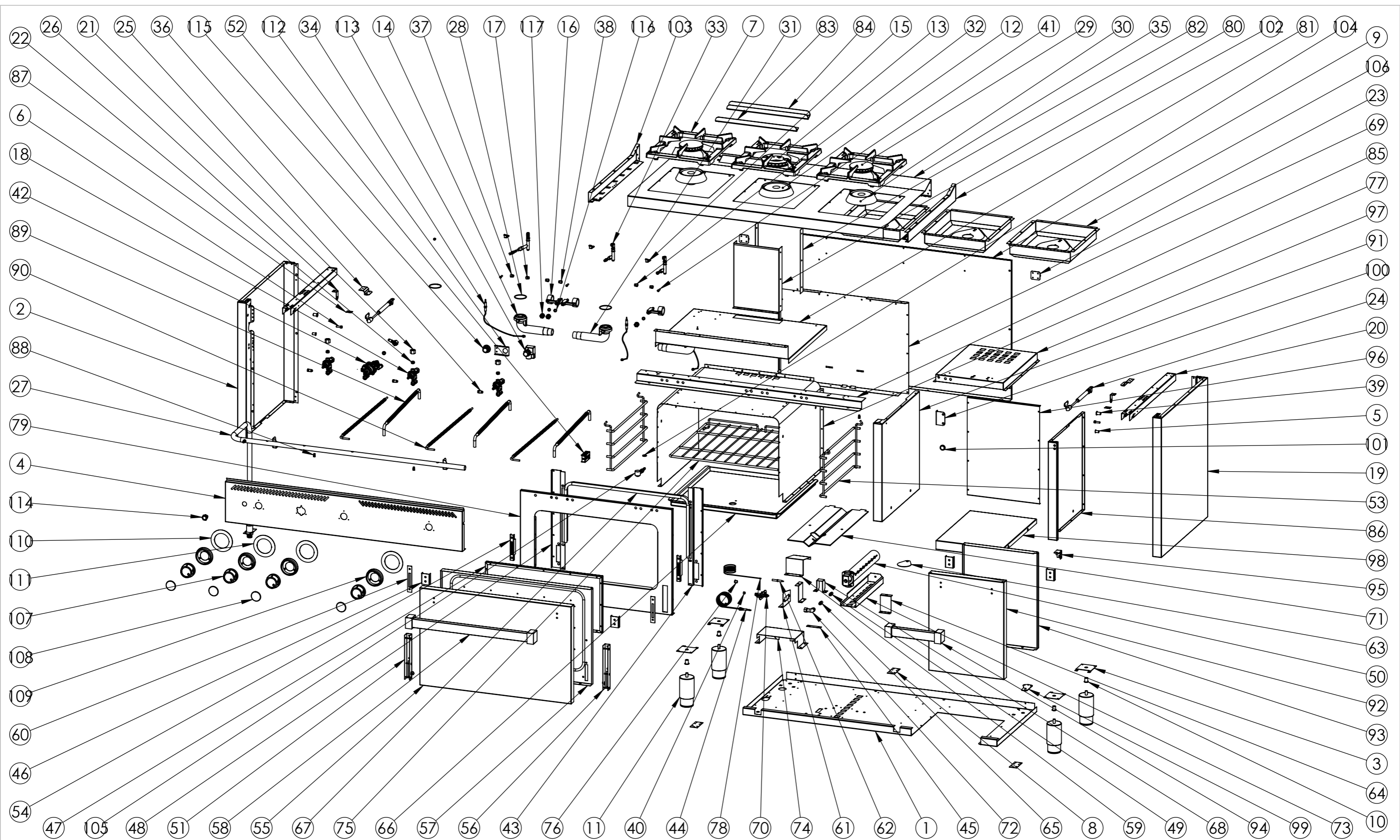

FIRMADO POR:
Fº JAVIER ROMERO

REFERENCIA: COCINA 3 FUEGOS 600 HORNO ESPESOR:

A4



NOMBRE DE PIEZA:
C3F600H-2018

VERSIÓN:
06/02/2020 12:08:37

Escala 1:15

Pol. Ind. Mantón de Manila M- 3 Parc- 22
CP. 14940 CABRA (Cordoba)
TLFNO: 957-52-54-64 FAX: 957-52-46-64

MATERIAL: Material <sin especificar>
PESO: 109365.88 gr

FECHA CREACIÓN:
08/05/2018

Hoja 2 de 3

N.º DE ELEMENTO	N.º DE PIEZA	DESCRIPCIÓN	CANTIDAD
1	FONDO GALVANIZADO C3F600H 2016	110003849	1
2	COSTADO IZQUIERDO 600 2016	10003243	1
3	REFUERZO PATA COCINA	10001741	4
4	FRENTE C3F600H 2018	10004345	1
5	TUERCA REMACHABLE M6 SIN CABEZA	10003171	2
6	TORNILLO M6X10 DIN933 ZN	10001815	2
7	PARRILLA OMNIA 300X335mm ESMALTAD NEGRO MATE	10002707	3
8	CIERRE COSTADO	10003181	3
9	RESPALDO C6F750 2016	10003484	1
10	REMACHE ROSCA M10	10001787	4
11	PATA REGULABLE DE ACERO INOXIDABLE	10001742	4
12	CUERPO QUEMADOR E ESTANCO NIQUELADO	10001888	1
13	DIFUSOR DE LLAMA E NIQUELADO	10001686	1
14	VENTURI SERIE 651 HORIZONTAL E ESTANCO	10001889	1
15	SUJECCION PILOTO Y TERMOPAR COCINA 2015	110003126P	3
16	PORTAINYECTOR SERIE 651	10001887	3
17	INYECTOR GAS BUTANO 1,30 EX 11-M10X1	10003411	1
18	VALVULA PEL21S+BD21(777058)	10002761	3
19	COSTADO DERECHO 600 2016	10003243	1
20	REFUERZO COSTADO 600 2016	10003254	2
21	RACORD TUBO 10 LAT. HEX 19X15	10001896	4
22	BICONO TUBO 10 LAT. 13.4X8	10001895	4
23	BISAGRA BA-NON PREFERENTIAL 30X30	10003192	2
24	PISTON DE 12KG COMPLETO REF. CO 98247-100	10003193	2
25	SUJECCION PISTON	10003194	2
26	SUJECCION ENCIMERA	10003195	2
27	TUBO GAS C3F600H 2018	10004524	1
28	GUARNICION PARA QUEMADOR 651	10002191	3
29	DIFUSOR DE LLAMA D NIQUELADO	10001684	2
30	CUERPO QUEMADOR D ESTANCO NIQUELADO	10001685	2
31	VENTURI SERIE 651 HORIZONTAL D ESTANCO	10001805	2
32	INYECTOR GAS BUTANO 1,10 EX 11-M10X1	10003412	2
33	CONJUNTO PILOTO AUTOLIMPIABLE G30 D0,20	10003152	3
34	TERMOPAR 600mm M8 C-R	10003124	3
35	ENCIMERA SOLDADA C3F600H	110003562S	1
36	TUERCA QUEMADOR PILOTO X TUBO 6mm	10001989	4
37	INYECTOR GAS NATURAL 1,95 EX 11-M10X1	10003476	1
38	INYECTOR GAS NATURAL 2,20 EX 11-M10X1	10003477	2
39	REMACHE ROSCA M8	10001106	2
40	INYECTOR D. 0,35mm G20 PILOTO AUTOLIMP. SIT 160	10002853	4
41	TORNILLO M5x20 DIN 966 ZN	10001957	3
42	VALVULA TERMOSTATICA PEL25ST+BD21(777105)	10002772	1
43	SUJECCION BISAGRA HORNO DCHA 2016	10003188	1
44	TERMOPAR SIT M8x1 150 cm	10002073	1
45	SUJECCION QUEMADOR HORNO G30-31	10002699	1
46	REFUERZO SUJECCION TIRADOR 2016	10003186	4
47	REFUERZO CONTRAPUERTA HORNO v2	10002276	1
48	SUJECCION BISAGRA HORNO IZQ 2016	10003163	1
49	INYECTOR 1,80 QUEMADOR POLIDORO 600	10002717	1
50	QUEMADOR POLIDORO 6KW 550	10002706	1
51	BISAGRA G.I. SX-STANDARD	10002777	1
52	PORTASONDA HORNO COCINA	10002545	1
53	PARRILLA COSTADO HORNO 600	10003829	2
54	PORTARRULLINO STANDARD FRGIND01-02-03-04	10001712	2
55	PUERTA HORNO 2016 SOLDADA	110003164S	1
56	BISAGRA G.I. DX-STANDARD	10002776	1
57	CONTRAPUERTA HORNO 2016	10003165	1
58	TIRADOR COMPLETO RECTO	10003395	1
59	PROTECCION QUEMADOR PILOTO 2015	10002763	1
60	CUBRE BISAGRA	10001713	2
61	SUJECCION QUEMADOR PILOTO 2015	10002764	1
62	BUJIA SIT CONEX 2,4 ELECT RECTO	10002722	1
63	TAPADERA BANDEJA HORNO	10002132	1
64	SUJECCION DIFUSOR HORNO	10001900	2
65	INYECTOR 1,20 QUEMADOR POLIDORO 600	10002716	1
66	BANDEJA HORNO 600	10003251	1
67	PERFIL JUNTA HORNO COCINAS 2013	10002302	1
68	SUJECCION QUEMADOR HORNO G20	10002700	1
69	RESPALDO HORNO 2016	10003175	1
70	PILOTO SIT 160 TUBO 6 INY 0,25 G30	10002718	1
71	DIFUSOR HORNO 600	10003252	1
72	CONJUNTO PORTAINYECTOR M10X1 HORNO 2015	10002702	1
73	RESPIRADOR QUEMADOR HORNO 600	10003253	1
74	CAMARA ASPIRACION AIRE HORNO 2015	10002698	1
75	PARRILLA HORNO 600	10003830	1
76	TUERCA FIJ. BUJIA 93P3CAN	10002854	1
77	HORNO INTERIOR C2F600 2016	10003245	1
78	CABLE ENCENDIDO 1500 mm	10002145	1
79	FRENTE HORNO 2016 SOLDADO	110003162S	1
80	CHIMENEA EXTERIOR 2016	10003176	1
81	CAJON HORNO INTERIOR 600 2016	10003250	1
82	CHIMENEA INTERIOR 2016	10003177	1
83	RESPIRADOR TRASERO C4F750 UNICO 2016 CUADRADO	10003179	1
84	RESPIRADOR TRASERO C4F750 2016 CUADRADO	10003178	1
85	SUJECCION FRENTE Y TUBO C6F750H 2016	10003502	1
86	COSTADO INTERIOR DCHO COCINA HORNO 2016	10003844	1
87	CHAPA UNION COCINAS 2016	10003328	2
88	TUERCA REMACHABLE M5 HEX SIN CABEZA	10001725	3
89	TUBO FLEXIBLE 3-8" 530mm REDUCCIONES Ø10	10003737	3
90	TUBO FLEXIBLE 3-8" 580mm REDUCCIONES Ø6	10003736	3
91	COSTADO INTERMEDIO COCINA HORNO 2016	10003845	1
92	PUERTA 800 2016	10003238	1
93	CONTRAPUERTA 800 2016	10003241	1
94	TIRADOR COMPLETO CHICO	10003399	1
95	BISAGRA DCHA 2016 SOLDADA	110003239DS	1
96	RESPALDO INTERIOR COCINA HORNO 2016	10003846	1
97	TECHO INTERIOR COCINA HORNO 2016	10003847	1
98	FONDO INTERIOR COCINA HORNO 2016	10003848	1
99	BISAGRA COCINA HORNO 2016 SOLDADA	110003915S	1
100	TOPE IMAN PUERTAS 2016	10003408	1
101	BASE MAGNETICA WKV DIA. 22X6mm NEO H10 M5	10002313	1
102	COSTADO ENCIMERA DERECHO 600 2016	10003248	1
103	COSTADO ENCIMERA IZQUIERDO 600 2016	10003248	1
104	JUNTA TECNOFREE(KLINGERIT)	10001257	1
105	PORTAGOMA ANGULO 90º 1-2 GNAT+GBUT	10001256	1
106	BANDEJA COCINAS SERIE 600 SOLDADA	10003279	3
107	MANDO 2018 EJE 8 POSICION 1	10004250	4
108	EMBELLECEDOR FRONTAL INOX SOLDADO	10004255S	4
109	EMBELLECEDOR PLASTICO MANDO 2018	10004253	4
110	EMBELLECEDOR COCINA MANDO ARRIBA 2018	10004256	3
111	EMBELLECEDOR HORNO MANDO TERMOSTATICO 2018	10004274	1
112	SOPORTE CUERPO PIEZO 2018	10004334	1
113	CUERPO PIEZO	Incluido en 110004326	1
114	PULSADOR PIEZO	10004326	1
115	TAPA CUERPO PIEZO	Incluido en 110004326	1
116	BICONO TUBO 10 PORTAINYECTOR COCINAS	10004865	3
117	TUERCA M14x1 PARA TUBO D10mm	10002703	3

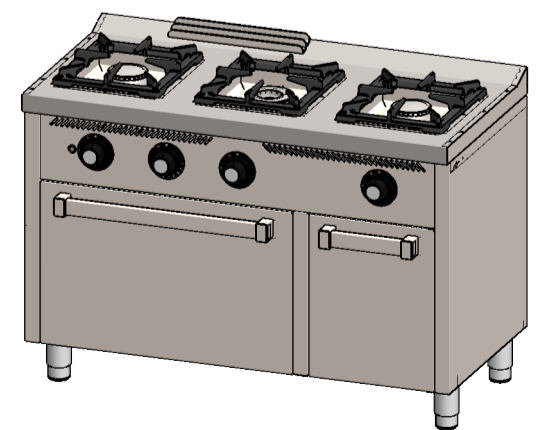

FIRMADO POR: Fº JAVIER ROMERO	REFERENCIA: COCINA 3 FUEGOS 600 HORNO	ESPEJOR:	A4
	NOMBRE DE PIEZA: C3F600H-2018		VERSIÓN: 06/02/2020 12:08:37
			Escala 1:20
Pol. Ind. Mantón de Manila M- 3 Parc- 22 CP. 14940 CABRA (Cordoba) TLFNO: 957-52-54-64 FAX: 957-52-46-64	MATERIAL: Material <sin especificar>	FECHA CREACIÓN:	Hoja 3 de 3
	PESO: 109365.88 gr	08/05/2018	