

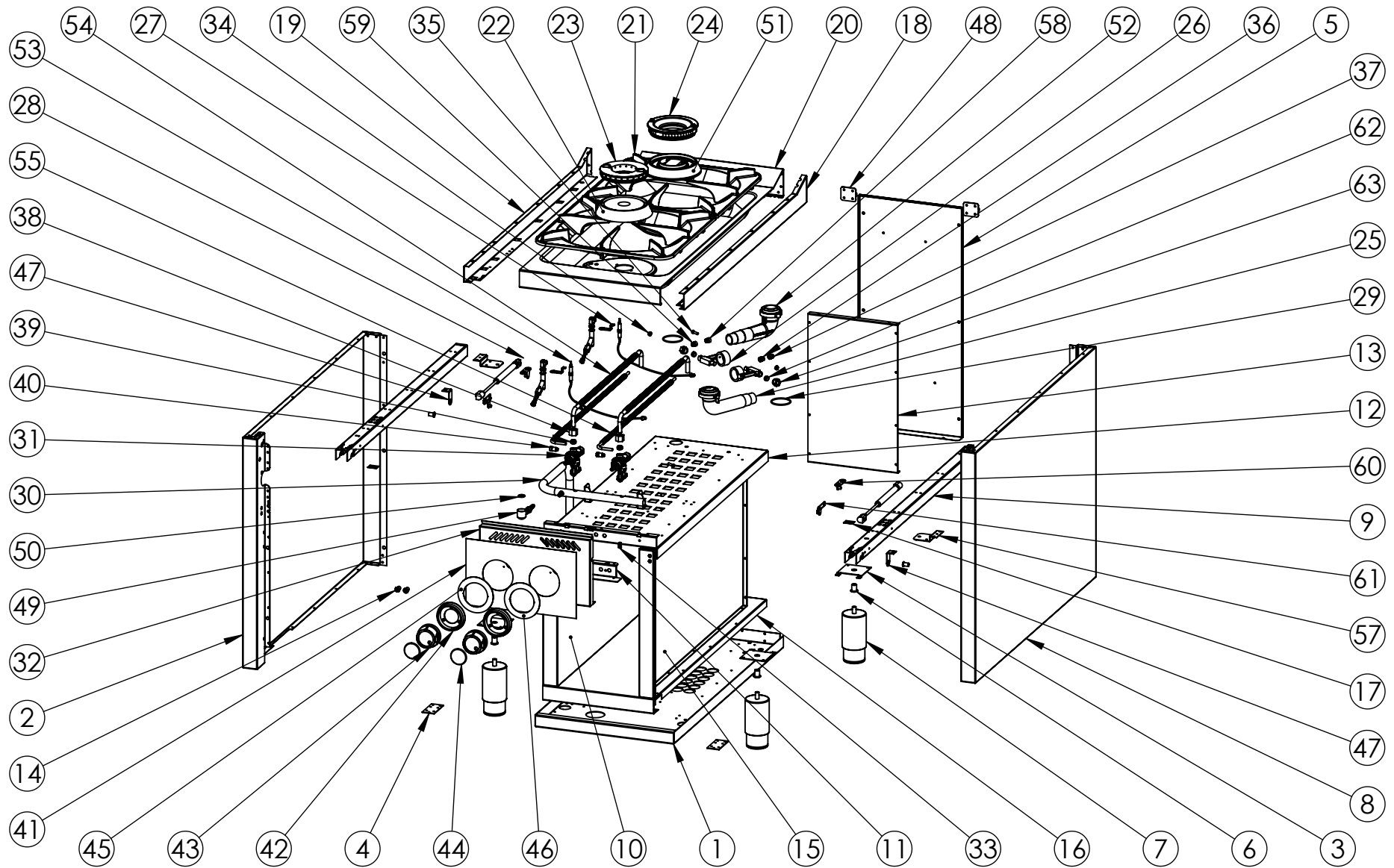

<b>FIRMADO POR:</b> Fº JAVIER ROMERO	<b>REFERENCIA:</b> COCINA 2 FUEGOS SERIE 900 ESTANTE	<b>ESPESOR:</b>	A4
	<b>NOMBRE DE PIEZA:</b> C2F900E	<b>VERSIÓN:</b> 13/02/2020 8:08:43	
	Pol. Ind. Mantón de Manila M-3 Parc- 22 CP. 14940 CABRA (Cordoba) TLFNO: 957-52-54-64 FAX: 957-52-46-64	<b>Escala 1:15</b>	<b>FECHA CREACIÓN:</b> 05/07/2018
<b>MATERIAL:</b> Material <sin especificar>		<b>PESO:</b> 52509.25 gr	



<b>FIRMADO POR:</b> Fº JAVIER ROMERO	<b>REFERENCIA:</b> COCINA 2 FUEGOS SERIE 900 ESTANTE	<b>ESPESOR:</b>	A4
	<b>NOMBRE DE PIEZA:</b> C2F900E	<b>FECHA CREACIÓN:</b>	<b>VERSIÓN:</b> 05/03/2020 8:26:11  <b>Escala 1:15</b>
	Pol. Ind. Mantón de Manila M-3 Parc- 22 CP. 14940 CABRA (Cordoba) TLFNO: 957-52-54-64 FAX: 957-52-46-64		<b>MATERIAL:</b> Material <sin especificar> <b>PESO:</b> 52509.25 gr

N.º DE ELEMENTO	N.º DE PIEZA	DESCRIPCIÓN	CANTIDAD
1	FONDO GALVANIZADO C2F900 2018	110004308	1
2	COSTADO IZQUIERDO 900 2016	110004309	1
3	REFUERZO PATA COCINA	110001741	4
4	CIERRE COSTADO	110003181	2
5	RESPALDO C2F750 2016	110003345	1
6	REMACHE ROSCA M10	110001787	4
7	PATA REGULABLE DE ACERO INOXIDABLE	110001742	4
8	COSTADO DERECHO 900 2016	110004310	1
9	REFUERZO COSTADO 900 2018	110004311	2
10	COSTADO INTERIOR IZQUIERDO 900 2016	110004312	1
11	SUJECCION FRENTE C2F750S	110003348	1
12	TECHO INTERIOR 900X400 2018	110004314	1
13	RESPALDO INTERIOR 750X400 2016	110003344	1
14	TUERCA REMACHABLE M6	110003216	4
15	COSTADO INTERIOR DERECHO 900 2016	110004313	1
16	FONDO INTERIOR COCINA 900X400 2018	110004315	1
17	CHAPA UNION COCINAS 2016	110003328	2
18	COSTADO ENCIMERA DERECHO 900 2018	110004317	1
19	COSTADO ENCIMERA IZQUIERDO 900 2018	110004316	1
20	ENCIMERA SOLDADA C2F900 2018	110004703S	2
21	PARRILLA COCINAS 389X364 SERIE 900	110004686	2
22	CUERPO QUEMADOR F ESTANCO NIQUELADO	110001888	1
23	DIFUSOR DE LLAMA F NIQUELADO	110001686	1
24	DIFUSOR DE LLAMA F NIQUELADO	110004685	1
25	VENTURI SERIE 651 HORIZONTAL F ESTANCO	110001889	1
26	PORTAINYECTOR SERIE 651	110001887	2
27	SUJECCION PILOTO Y TERMOPAR COCINA 2015	110003126P	2
28	CONJUNTO PILOTO AUTOLIMPIABLE G30 D0.20	110003152	2
29	GUARNICION PARA QUEMADOR 651	110002191	2
30	TUBO GAS C2F750E 2018	110004527	1
31	VALVULA PEL21S+BD21(777058)	110002761	2
32	FRENTE C2F750E 2018	110004341	1
33	TUERCA REMACHABLE M5 HEX SIN CABEZA	110001725	2
34	INYECTOR D. 0.35mm G20 PILOTO AUTOLIMP SIT 160	110002853	2
35	TORNILLO M5x20 DIN 966 ZN	110001957	3
36	INYECTOR GAS BUTANO 1.30 EX 11-M10X1	110003411	1
37	INYECTOR GAS NATURAL 2.20 EX 11-M10X1	110003477	1
38	RACORD TUBO 10 LAL. HEX 19X15	110001894	2
39	BICONO TUBO 10 LAL. 13.4X8	110001895	2
40	TUERCA QUEMADOR PILOTO X TUBO 6mm	110001989	2
41	FRENTE PC C2F900E 313x186.5	110004603	1
42	EMBELLECEDOR PLASTICO MANDO 2018	110004253	2
43	MANDO 2018 EJE 8 POSICION 1	110004250	2
44	EMBELLECEDOR FRONTAL INOX SOLDADO	110004255S	2
45	EMBELLECEDOR INOX COCINA MANDO ARRIBA 2018	110004399	1
46	EMBELLECEDOR INOX COCINA MANDO ABAJO 2018	110004400	1
47	SUJECCION ENCIMERA	110003195	2
48	BISAGRA BA-NON PREFERENTIAL 30X30	110003192	2
49	PORTAGOMA ANGULO 90° 1-2 GNAT+GBUT	110001256	1
50	JUNTA TECNOFREE(KLINGERIT)	110001257	1
51	CUERPO QUEMADOR F ESTANCO NIQUELADO	110004652	1
52	VENTURI SERIE 651 HORIZONTAL F ESTANCO	110004653	1
53	TERMOPAR 800mm M8	110003445	2
54	TUBO FLEXIBLE 3-8" 650mm REDUCCIONES Ø10	110004680	2
55	TUBO FLEXIBLE 3-8" 700mm REDUCCIONES Ø6	110004681	2
56	PISTON DE 20KG REF. T244825	110004679	2
57	SUJECCION PISTON 2018	110004758	2
58	INYECTOR GAS 1.65 EX 11-M10X1	110001990	1
59	INYECTOR GAS NATURAL 2.45 EX 11-M10X1	110004975	1
60	ENGANCHE PISTON-ENCIMERA	110005001	2
61	ENGANCHE PISTON-COSTADO	110005000	2
62	BICONO TUBO 10 PORTAINYECTOR COCINAS	110004865	2
63	TUERCA M14x1 PARA TUBO D10mm	110002703	2



FIRMADO POR:

Fº JAVIER ROMERO



REFERENCIA: COCINA 2 FUEGOS SERIE 900 ESTANTE

ESPESOR:

A4

NOMBRE DE PIEZA:

C2F900E

VERSIÓN:

05/03/2020 8:26:11

Escala 1:20

Pol. Ind. Mantón de Manila M- 3 Parc- 22  
CP. 14940 CABRA (Cordoba)  
TLFNO: 957-52-54-64 FAX: 957-52-46-64

MATERIAL: Material <sin especificar>

PESO: 52509.25 gr

FECHA CREACIÓN:

05/07/2018

Hoja 3 de 3