

FIRMADO POR: Fº JAVIER ROMERO	REFERENCIA: COCINA 2 FUEGOS 600 SOBREMESA ESPESOR:		A4
	NOMBRE DE PIEZA: C2F600S-2018		VERSIÓN: 06/02/2020 12:54:39
	MATERIAL: Material <sin especificar> PESO: 34090.54 gr		Escala 1:12 FECHA CREACIÓN: Hoja 1 de 3 08/05/2018
Pol. Ind. Mantón de Manila M-3 Parc- 22 CP. 14940 CABRA (Cordoba) TLFNO: 957-52-54-64 FAX: 957-52-46-64			

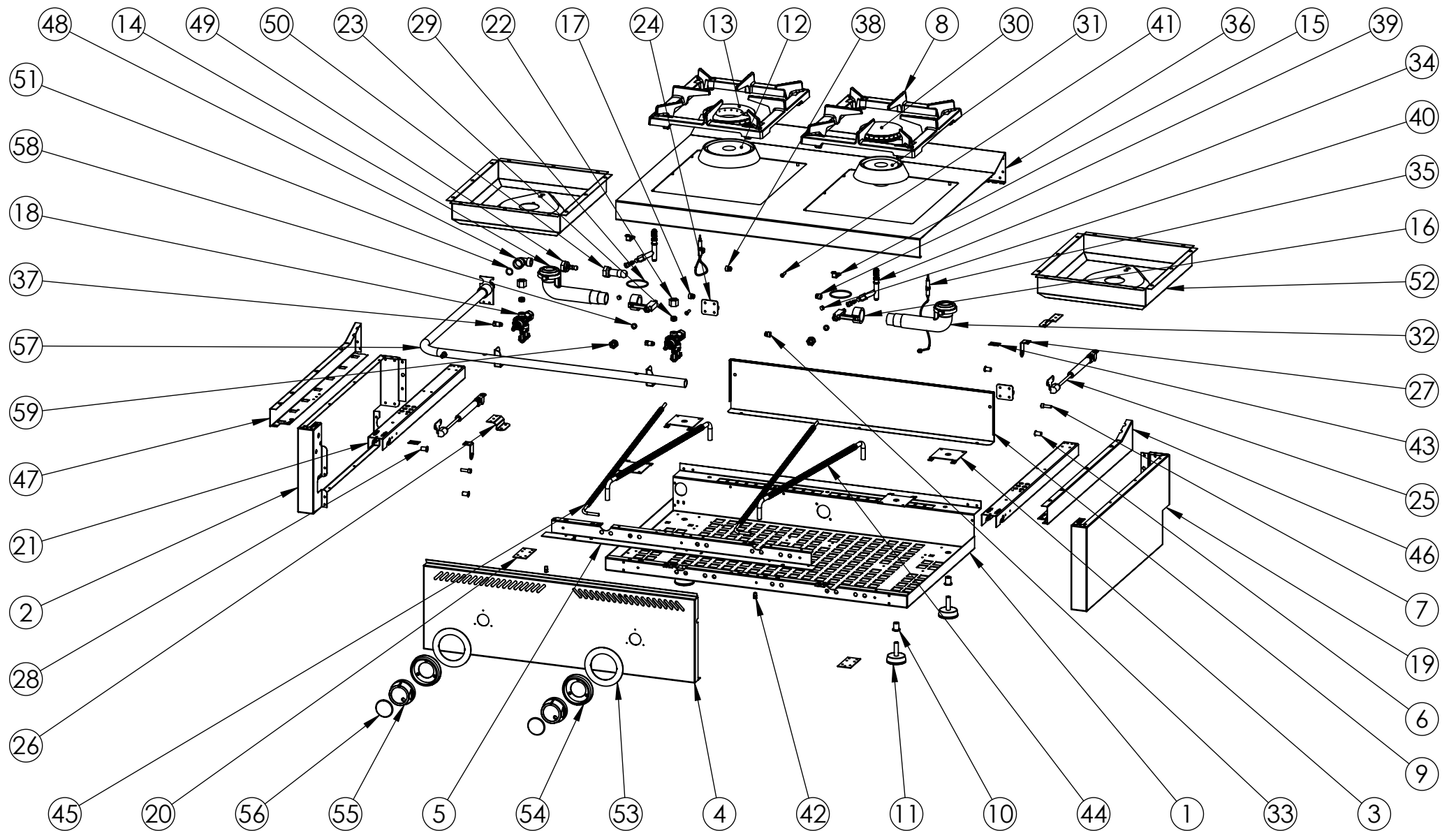

FIRMADO POR:
Fº JAVIER ROMERO

REFERENCIA: COCINA 2 FUEGOS 600 SOBREMESA ESPESOR:

A4



NOMBRE DE PIEZA:
C2F600S-2018

VERSIÓN:
06/02/2020 12:55:40

Escala 1:13

Pol. Ind. Mantón de Manila M-3 Parc- 22
CP. 14940 CABRA (Cordoba)
TLFNO: 957-52-54-64 FAX: 957-52-46-64

MATERIAL: Material <sin especificar>
PESO: 34090.54 gr

FECHA CREACIÓN: 08/05/2018
Hoja 2 de 3

N.º DE ELEMENTO	N.º DE PIEZA	DESCRIPCIÓN	CANTIDAD
1	FONDO GALVANIZADO CB4F600S 2016	110003531	1
2	COSTADO IZQUIERDO 600 SOBREMESA 2016	110003532	1
3	REFUERZO PATA COCINA	110001741	4
4	FRENTE C2F600S 2018	110004347	1
5	SUJECCION FRENTE C4F750S	110003210	1
6	TUERCA REMACHABLE M6 SIN CABEZA	110003171	2
7	TORNILLO M6X10 DIN933 ZN	110001815	2
8	PARRILLA OMNIA 300X335mm ESMALTAD NEGRO MATE	110002707	2
9	RESPALDO C4F750S 2016	110003207	1
10	REMACHE ROSCA M10	110001787	4
11	NIVELADOR PMDA NEGRA M.10	110001919	4
12	CUERPO QUEMADOR E ESTANCO NIQUELADO	110001888	1
13	DIFUSOR DE LLAMA E NIQUELADO	110001686	1
14	VENTURI SERIE 651 HORIZONTAL E ESTANCO	110001889	1
15	SUJECCION PILOTO Y TERMOPAR COCINA 2015	110003126P	2
16	PORTAINYECTOR SERIE 651	110001887	2
17	INYECTOR GAS BUTANO 1.30 EX 11-M10X1	110003411	1
18	VALVULA PEL21S+BD21(777058)	110002761	2
19	COSTADO DERECHO 600 SOBREMESA 2016	110003533	1
20	CIERRE COSTADO	110003181	2
21	REFUERZO COSTADO 600 2016	110003254	2
22	RACORD TUBO 10 LAT. HEX 19X15	110001896	2
23	BICONO TUBO 10 LAT. 13.4X8	110001895	2
24	BISAGRA BA-NON PREFERENTIAL 30X30	110003192	2
25	PISTON DE 12KG COMPLETO REF. CO 98247-100	110003193	2
26	SUJECCION PISTON	110003194	2
27	SUJECCION ENCIMERA	110003195	2
28	TUERCA REMACHABLE M6	110003216	2
29	GUARNICION PARA QUEMADOR 651	110002191	2
30	DIFUSOR DE LLAMA D NIQUELADO	110001684	1
31	CUERPO QUEMADOR D ESTANCO NIQUELADO	110001685	1
32	VENTURI SERIE 651 HORIZONTAL D ESTANCO	110001805	1
33	INYECTOR GAS BUTANO 1.10 EX 11-M10X1	110003412	1
34	CONJUNTO PILOTO AUTOLIMPIABLE G30 D0.20	110003152	2
35	TERMOPAR 600mm M8 C-R	110003124	2
36	ENCIMERA SOLDADA C2F600	110003538S	1
37	TUERCA QUEMADOR PILOTO X TUBO 6mm	110001989	2
38	INYECTOR GAS NATURAL 1.95 EX 11-M10X1	110003476	1
39	INYECTOR GAS NATURAL 2.20 EX 11-M10X1	110003477	1
40	INYECTOR D. 0.35mm G20 PILOTO AUTOLIMP SIT 1.60	110002853	2
41	TORNILLO M5x20 DIN 966 ZN	110001957	2
42	TUERCA REMACHABLE M5 HEX SIN CABEZA	110001725	2
43	CHAPA UNION COCINAS 2016	110003328	2
44	TUBO FLEXIBLE 3-8" 530mm REDUCCIONES Ø10	110003737	2
45	TUBO FLEXIBLE 3-8" 580mm REDUCCIONES Ø6	110003736	2
46	COSTADO ENCIMERA DERECHO 600 2016	110003248	1
47	COSTADO ENCIMERA IZQUIERDO 600 2016	110003248	1
48	CODO 1-2 A 1-2 ANGULO 90° TUBO REB	110003850	1
49	PORTAGOMA RECTA GBUT-PROP D-10	110003851	1
50	PORTAGOMA RECTA GNAT D-10	110003852	1
51	JUNTA TECNOFREE(KLINGERIT)	110001257	1
52	BANDEJA COCINAS SERIE 600 SOLDADA	110003279	2
53	EMBELLECEDOR COCINA MANDO ARRIBA 2018	110004256	2
54	EMBELLECEDOR PLASTICO MANDO 2018	110004253	2
55	MANDO 2018 EJE 8 POSICION 1	110004250	2
56	EMBELLECEDOR FRONTAL INOX SOLDADO	110004255S	2
57	TUBO GAS C2F600S 2018	110004528	1
58	BICONO TUBO 10 PORTAINYECTOR COCINAS	110004865	2
59	TUERCA M14x1 PARA TUBO D10mm	110002703	2

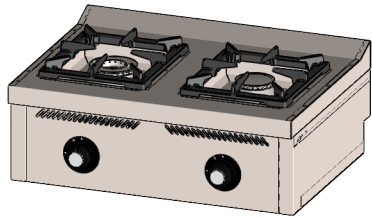

FIRMADO POR: Fº JAVIER ROMERO 	REFERENCIA: COCINA 2 FUEGOS 600 SOBREMESA	ESPESOR:	A4
	NOMBRE DE PIEZA: C2F600S-2018	MATERIAL: Material <sin especificar>	FECHA CREACIÓN: 08/05/2018
Pol. Ind. Mantón de Manila M-3 Parc- 22 CP. 14940 CABRA (Cordoba) TLFNO: 957-52-54-64 FAX: 957-52-46-64	PESO: 34090.54 gr	Hoja 3 de 3	