

<b>FIRMADO POR:</b> Fº JAVIER ROMERO	<b>REFERENCIA:</b> COCINA 2 FUEGOS 600 HORNO <b>ESPEJOR:</b>		A4
	<b>NOMBRE DE PIEZA:</b> C2F600H-2018		<b>VERSIÓN:</b> 05/11/2019 9:17:31
	<b>MATERIAL:</b> Material <sin especificar> <b>PESO:</b> 83894.52 gr		<b>Escala 1:15</b> <b>FECHA CREACIÓN:</b> Hoja 1 de 3 08/05/2018
Pol. Ind. Mantón de Manila M-3 Parc- 22 CP. 14940 CABRA (Cordoba) TLFNO: 957-52-54-64 FAX: 957-52-46-64			

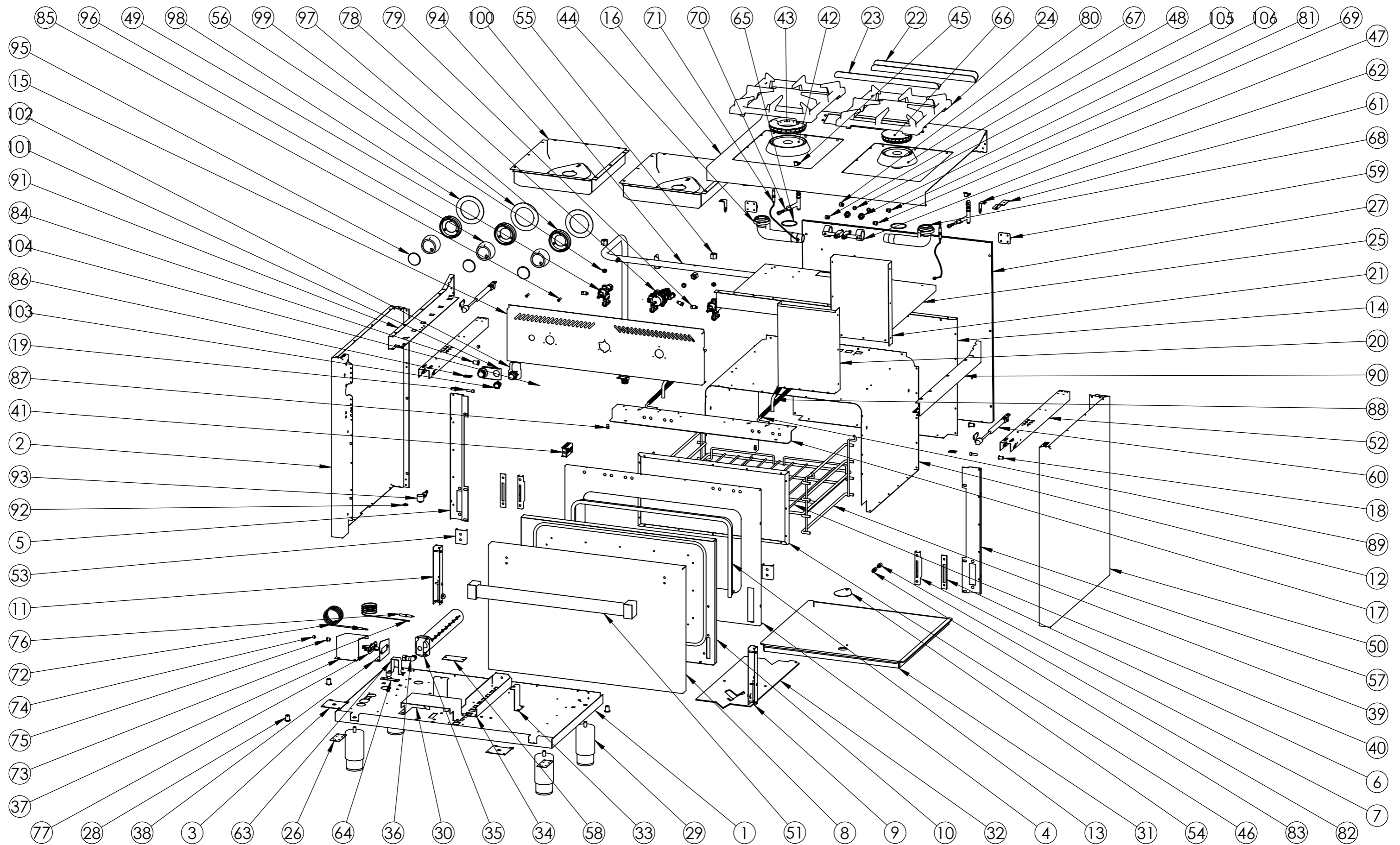

FIRMADO POR:  
Fº JAVIER ROMERO



REFERENCIA: COCINA 2 FUEGOS 600 HORNO **ESPESOR:**

NOMBRE DE PIEZA:  
C2F600H-2018

Pol. Ind. Mantón de Manila M- 3 Parc- 22  
CP. 14940 CABRA (Cordoba)  
TLFNO: 957-52-54-64 FAX: 957-52-46-64

**MATERIAL:** Material <sin especificar>  
**PESO:** 83894.52 gr

**FECHA CREACIÓN:**  
08/05/2018

A4

**VERSIÓN:**  
06/02/2020 13:01:23

**Escala 1:12**

**Hoja 2 de 3**

N.º DE ELEMENTO	N.º DE PIEZA	DESCRIPCIÓN	CANTIDAD
1	FONDO GALVANIZADO C2F600 2016	110003242	1
2	COSTADO IZQUIERDO 600 2016	110003243	1
3	REFUERZO PATA COCINA	110001741	4
4	FRENTE HORNO 2016 SOLDADO	110003162S	1
5	SUJECCION BISAGRA HORNO IZQ 2016	110003163	1
6	CUBRE BISAGRA	110001713	2
7	PORTARRULINO STANDARD FRGIND01-02-03-04	110001712	2
8	PUERTA HORNO 2016 SOLDADA	110003164S	1
9	BISAGRA G.I. DX-STANDARD	110002776	1
10	CONTRAPUERTA HORNO 2016	110003165	1
11	BISAGRA G.I. SX-STANDARD	110002777	1
12	HORNO INTERIOR C2F600 2016	110003245	1
13	PERFIL JUNTA HORNO COCINAS 2013	110002302	1
14	RESPALDO HORNO 2016	110003175	1
15	FRENTE C2F600H 2018	110004349	1
16	ENCIMERA SOLDADA C2F600H	110003247S	1
17	SUJECCION FRENTE Y TUBO 2016	110003170	1
18	TUERCA REMACHABLE M6 SIN CABEZA	110003171	2
19	TORNILLO M6X10 DIN933 ZN	110001815	2
20	CHIMENEA EXTERIOR 2016	110003176	1
21	CHIMENEA INTERIOR 2016	110003177	1
22	RESPIRADOR TRASERO C4F750 2016 CUADRADO	110003178	1
23	RESPIRADOR TRASERO C4F750 UNICO 2016 CUADRADO	110003179	1
24	PARRILLA OMNIA 300X335mm ESMALTAD NEGRO MATE	110002707	2
25	CAJON HORNO INTERIOR 600 2016	110003250	1
26	CIERRE COSTADO	110003181	2
27	RESPALDO C4F750 2016	110003182	1
28	REMACHE ROSCA M10	110001787	4
29	PATA REGULABLE DE ACERO INOXIDABLE	110001742	4
30	CAMARA ASPIRACIÓN AIRE HORNO 2015	110002698	1
31	BANDEJA HORNO 600	110003251	1
32	DIFUSOR HORNO 600	110003252	1
33	SUJECCION DIFUSOR HORNO	110001900	2
34	RESPIRADOR QUEMADOR HORNO 600	110003253	1
35	QUEMADOR POLIDORO 6KW 550	110002706	1
36	CONJUNTO PORTAINYECTOR M10x1 HORNO 2015	110002702	1
37	PROTECCION QUEMADOR PILOTO 2015	110002763	1
38	SUJECCION QUEMADOR PILOTO 2015	110002764	1
39	PARRILLA COSTADO HORNO 600	110003829	2
40	PARRILLA HORNO 600	110003830	1
41	PORTASONDA HORNO COCINA	110002545	1
42	CUERPO QUEMADOR E ESTANCO NIQUELADO	110001888	1
43	DIFUSOR DE LLAMA E NIQUELADO	110001686	1
44	VENTURI SERIE 651 HORIZONTAL E ESTANCO	110001889	1
45	SUJECCION PILOTO Y TERMOPAR COCINA 2015	110003126P	2
46	REFUERZO CONTRAPUERTA HORNO v2	110002276	1
47	PORTAINYECTOR SERIE 651	110001887	2
48	INYECTOR GAS BUTANO 1,30 EX 11-M10X1	110003411	1
49	VALVULA PEL21S+BD21(777058)	110002761	2
50	COSTADO DERECHO 600 2016	110003243	1
51	TIRADOR COMPLETO RECTO	110003395	1
52	REFUERZO COSTADO 600 2016	110003254	2
53	REFUERZO SUJECCION TIRADOR 2016	110003186	2
54	TAPADERA BANDEJA HORNO	110002132	1
55	RACORD TUBO 10 LAT. HEX 19X15	110001896	3
56	BICONO TUBO 10 LAT. 13,4X8	110001895	3
57	SUJECCION BISAGRA HORNO DCHA 2016	110003188	1
58	TAPA FONDO GALVA HORNO	110002675	2
59	BISAGRA BA-NON PREFERENCIAL 30X30	110003192	2
60	PISTON DE 12KG COMPLETO REF. CO 98247-100	110003193	2
61	SUJECCION PISTON	110003194	2
62	SUJECCION ENCIMERA	110003195	2
63	SUJECCIÓN QUEMADOR HORNO G20	110002700	1
64	SUJECCIÓN QUEMADOR HORNO G30-31	110002699	1
65	GUARNICION PARA QUEMADOR 651	110002191	2
66	DIFUSOR DE LLAMA D NIQUELADO	110001684	1
67	CUERPO QUEMADOR D ESTANCO NIQUELADO	110001685	1
68	VENTURI SERIE 651 HORIZONTAL D ESTANCO	110001805	1
69	INYECTOR GAS BUTANO 1,10 EX 11-M10X1	110003412	1
70	CONJUNTO PILOTO AUTOLIMPIABLE G30 D0,20	110003152	2
71	TERMOPAR 600mm M8 C-R	110003124	2
72	TERMOPAR SIT M8x1 150 cm	110002073	1
73	CABLE ENCENDIDO 1500 mm	110002145	1
74	INYECTOR D. 0,35mm G20 PILOTO AUTOLIMP SIT 160	110002853	3
75	TUERCA FIJ. BUJIA 93P3CAN	110002854	1
76	BUJIA SIT CONEX 2,4 ELECT RECTO	110002722	1
77	PILOTO SIT 160 TUBO 6 INY 0,25 G30	110002718	1
78	VALVULA TERMOSTATICA PEL25ST+BD21(777105)	110002772	1
79	TUERCA QUEMADOR PILOTO X TUBO 6mm	110001989	3
80	INYECTOR GAS NATURAL 1,95 EX 11-M10X1	110003476	1
81	INYECTOR GAS NATURAL 2,20 EX 11-M10X1	110003477	1
82	INYECTOR 1.20 QUEMADOR POLIDORO 600	110002716	1
83	INYECTOR 1.80 QUEMADOR POLIDORO 600	110002717	1
84	REMACHE ROSCA M8	110001106	2
85	TORNILLO M5x20 DIN 966 ZN	110001957	2
86	CHAPA UNION COCINAS 2016	110003328	2
87	TUERCA REMACHABLE M5 HEX SIN CABEZA	110001725	2
88	TUBO FLEXIBLE 3-8" 530mm REDUCCIONES Ø10	110003737	2
89	TUBO FLEXIBLE 3-8" 580mm REDUCCIONES Ø6	110003736	2
90	COSTADO ENCIMERA DERECHO 600 2016	110003248	1
91	COSTADO ENCIMERA IZQUIERDO 600 2016	110003248	1
92	JUNTA TECNOFREE(KLINGERIT)	110001257	1
93	PORTAGOMA ANGULO 90° 1-2 GNAT+GBUT	110001256	1
94	BANDEJA COCINAS SERIE 600 SOLDADA	110003279	2
95	EMBELLECEDOR FRONTAL INOX SOLDADO	110004255S	3
96	MANDO 2018 EJE 8 POSICION 1	110004250	3
97	EMBELLECEDOR PLASTICO MANDO 2018	110004253	3
98	EMBELLECEDOR COCINA MANDO ARRIBA 2018	110004256	2
99	EMBELLECEDOR HORNO MANDO TERMOSTATICO 2018	110004274	1
100	TUBO GAS C2F600H 2018	110004529	1
101	SOPORTE CUERPO PIEZO 2018	110004334	1
102	CUERPO PIEZO	Incluido en 110004326	1
103	PULSADOR PIEZO	110004326	1
104	TAPA CUERPO PIEZO	Incluido en 110004326	1
105	BICONO TUBO 10 PORTAINYECTOR COCINAS	110004865	2
106	TUERCA M14x1 PARA TUBO D10mm	110002703	2

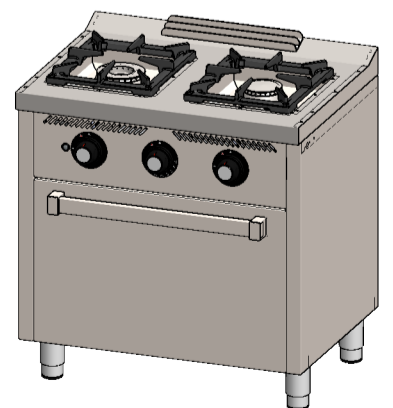

FIRMADO POR:  
Fº JAVIER ROMERO



REFERENCIA: COCINA 2 FUEGOS 600 HORNO **ESPOSOR:**

A4

**NOMBRE DE PIEZA:**  
C2F600H-2018

**VERSIÓN:**  
06/02/2020 13:01:23

**Escala 1:20**

Pol. Ind. Mantón de Manila M- 3 Parc- 22  
CP. 14940 CABRA (Cordoba)  
TLFNO: 957-52-54-64 FAX: 957-52-46-64

**MATERIAL:** Material <sin especificar>  
**PESO:** 83894.52 gr

**FECHA CREACIÓN:**  
08/05/2018

Hoja 3 de 3